abiszett

IHR EINKAUFSPLANER FÜR ESCHBORN

Einkaufen & Genießen in unserer Stadt

Inhalt

Wer alles in Eschborn fündig wird

Kulturfans & Wasserfreaks 6

Festgäste & Marktbesucher 8

Fair-Käufer & Fair-Genießer 10

Info- & Ratsuchende 12

Kind & Kegel 14

Parker & Rider 18

Websurfer & Menschen mit Behinderung 20

Was Sie alles in Eschborn erledigen können

Einkäufe & Shopping

Dinge für Ihren täglichen Bedarf, für Haus, Auto und Garten, für Freizeit und Hobby, aber auch Geschenkideen

Seite 24

Ausgehen & Schlemmen

Für viele Gelegenheiten etwas: ob Thai-Snacks in der Mittagspause, Eiscafé, Familien-Italiener, Business-Restaurant oder vielleicht Apfelwein-Kneipe

Seite 48

Kleine & große Services

Ganz praktisch direkt vor Ort: Frisör oder Yoga, Autowerkstatt oder Kosmetikstudio, Reinigung und vieles mehr

Seite 60

Suchen & Finden 80

Entdecken & Losgehen 90

Impressum 99

Vorwort

Herzlich willkommen in Eschborn!

Suchen – Finden – Genießen: Das ist mit unserem neuen Einkaufsplaner „abiszett" ab sofort ganz einfach. Sie werden überrascht sein: Wir haben über 300 Einkaufsmöglichkeiten, Restaurants und Dienstleistungen übersichtlich für Sie aufgelistet. Eine bunte Vielfalt für Besucher und Pendler. Aber auch unsere Eschborner Bürger entdecken manch Neues.

Der praktische Einkaufsplaner „abiszett" zeigt auf einen Blick, dass Sie in unserer Stadt breit gefächerte Angebote für Ihren persönlichen Bedarf vorfinden, für Haus, den heimischen Garten oder für besondere Gelegenheiten – ganz zu schweigen von den verschiedenen Service-Angeboten.

Sie können gemütliche Einkaufsspaziergänge, teils in historischem Ambiente, sowohl in der Eschborner Innenstadt als auch im Stadtteil Niederhöchstadt unternehmen. Hier finden Sie kleine, inhabergeführte Geschäfte und Betriebe, die durch persönlichen Service überzeugen. Filialen bekannter Unternehmensketten können Sie vorrangig in den beiden Gewerbegebieten Ost und Camp-Phönix-Park besuchen.

Zwischen Frankfurt, Flughafen und Taunus liegt unsere Stadt sehr verkehrsgünstig. Wir bieten Ihnen viele kostenfreie Parkplätze und auch mit der S-Bahn kommen Sie gut bei uns an.

Stöbern Sie in unserem Einkaufsplaner „abiszett" online unter www.eschborn.de. Er wird vierteljährlich aktualisiert.

Wir freuen uns sehr auf Ihren Besuch in der Einkaufsstadt Eschborn.

Ihr

Mathias Geiger,
Bürgermeister Stadt Eschborn

Eine Stadt – mit vielen Seiten

Wir laden Sie herzlich ein, Eschborn als Einkaufsstadt zu entdecken. Mit großer Freude und Enthusiasmus haben wir für Sie einen praktischen Shoppingbegleiter zusammengestellt, in dem wir Ihnen die engagierten Händler, Gastronomen und Dienstleister unserer Stadt präsentieren. Ihr Plus: Wenn Sie mit dem neuen Einkaufsplaner abiszett unterwegs sind, können Sie gewohnte Pfade auch mal verlassen und sehr viel Neues kennenlernen.

Die vielseitigen Angebote sind nach Branchen geordnet, alphabetisch sortiert und dank übersichtlicher Karten leicht zu finden. Wir haben Adressen, Öffnungszeiten und Kontaktdaten aufgelistet – also: ein praktischer Rund-um-Info-Service für Ihren Besuch in der Stadt.

Als Wirtschaftsförderung wissen wir, wie schnell sich Änderungen ergeben. Sehr gerne bringen wir unseren „abiszett" deshalb regelmäßig auf den neuesten Stand – auch dank Ihrer freundlichen Hinweise.

Und nun sind Sie an der Reihe: Nutzen Sie die Angebotsvielfalt unserer Stadt von „abiszett" und genießen Sie den persönlichen Service. Wir wünschen Ihnen einen schönen Einkauf sowie kulinarische Genüsse und freuen uns über viele zufriedene Kunden.

Ihre Wirtschaftsförderung der Stadt Eschborn

Dong-Mi Park-Shin
06196 490-107
wirtschaft@eschborn.de

Ramona Schnepf
06196 490-516
wirtschaft@eschborn.de

Für Kulturfans & Wasserfreaks

Stadtmuseum Eschborn

Die 3000 Jahre alte Geschichte unserer Stadt ist verpackt in ein modernes Gebäude aus Glas und Stahl. Schauen Sie mal vorbei: Sie erfahren, wie die Menschen früher hier lebten, wer bei der Ritterschlacht um Eschborn kämpfte und was in den 1500 Jahre alten Gräbern der Alamannen lag. Sehr spannend. Als Kunstliebhaber können Sie dazu das Werk des Landschaftsmalers Johann Emil („Hanni") Franke kennenlernen.

Eschenplatz 1

- 06196 490-232
- museum@eschborn.de
- Mi + Sa: 15 – 18 Uhr
  So: 14 – 18 Uhr

Galerie am Rathaus

Malerei, Grafik, Fotografie und Bildhauerei: Die Galerie in unserer Neuen Stadtmitte zeigt Ihnen in wechselnden Ausstellungen Werke verschiedenster Künstlerinnen und Künstler. Mal regional. Mal international. Immer einen Besuch wert.

Unterortstraße 27

- 06196 490-334/-180
- Di + Do: 15 – 18 Uhr
  Mi: 15 – 18 Uhr (nur für Gruppen mit Voranmeldung)

Theater- und Konzertring

Acht Mal pro Jahr stehen renommierte Ensembles und bekannte Schauspieler auf der Bühne unserer Stadthalle. An vier Sonntagen im Jahr geben hier Solisten und Orchester Konzerte verschiedenster Stilrichtungen. Mit unseren Ring-Abonnements erleben Sie vielseitige Unterhaltung: Theater, Konzerte oder sogar beides.

- 06196 490-334

Skulpturenachse/-park

Bei Spaziergängen durch unser gesamtes Stadtgebiet begegnen Sie insgesamt 20 beeindruckenden Kunstwerken (Stand 2015). Vier davon können Sie im Skulpturenpark Eschborn-Niederhöchstadt in einer grosszügig gestalteten Parkanlage bewundern. Einfach open air und ganz in Ruhe Kunst genießen!

Wiesenbad Eschborn

Ganz gleich ob drin oder draußen: Das Wiesenbad ist eines der modernsten Schwimmbäder im Main-Taunus-Kreis. Drinnen ein 25-Meter-Becken mit fünf Bahnen, Sprunganlage und Mutter-Kind-Bereich; draußen ein Mehrzweckbecken mit 25-Meter-Bahnen, Kleinkinderbecken und Wasserspielplatz.

Wer lieber schwitzen statt schwimmen möchte, freut sich über Blockhaus-Außensauna, Dampfbad und Sanarium.

Hauptstraße 258 – 260, 06196 9988114, info@wiesenbad.de

Hallenbad:

Di, Mi, Do: 7 – 22 Uhr
Fr: 7 – 20 Uhr (Warmbadetag)
Sa + So: 8 – 18 Uhr

Freibad:

täglich 10 – 20 Uhr
(Mai – Oktober)

Für Festgäste & Marktbesucher

Eschenfest

20. und 21. Mai 2017 • 12. und 13. Mai 2018

Fröhlich gefeiert wird jedes Jahr bei uns rund um den Eschenplatz und entlang der Oberortstraße. Sie erleben ein beliebtes Straßenfest mit vielen Verkaufs- und Informationsständen unserer Vereine, einem Krammarkt sowie Musik-Acts auf der großen Eschenfestbühne, begleitet von einem bunten Kleinkunst- und Kinderprogramm. Dazu präsentiert die Interessengemeinschaft Handel und Gewerbe IHG e. V. auf ihrer Gewerbeschau in der Unterortstraße die Vielseitigkeit der Eschborner Firmen, Gastronomen und Geschäfte.

Niederhöchstädter Markt

Juli 2018

Der „Hecksterter Markt", wie er auch liebevoll von seinen Fans genannt wird, verwandelt die Mitte von Niederhöchstadt mit ihren Fachwerkhäuschen alle zwei Jahre zum lebendigen Straßenfest. Die Höfe an der Hauptstraße sind geöffnet. Es gibt Live-Musik, Unterhaltungskünstler, kulinarische Vielfalt und jede Menge Angebote der Vereine und Anlieger. Und das drei Tage lang!

Eschborner Weihnachtsmarkt

3. und 4. Dezember 2016 • 9. und 10. Dezember 2017

Glühweinduft und Geschenkideen: Jedes Jahr am zweiten Adventswochenende können Sie gemütlich über den Eschenplatz schlendern. Zahlreiche Buden sorgen dort für ein buntes Angebot – Chöre und Musikgruppen für die passende weihnachtliche Stimmung.

Summertime

21. Juni bis 23. August 2017

Das heißt bei uns in Eschborn: Musik und Theater Open Air. Von Juni bis August können Sie immer mittwochs verschiedene Livebands erleben und an vier Freitagabenden Open-Air-Theater mit anspruchsvollem Programm. Das Schöne ist: Der Eintritt ist frei.

06196 490-334

Flohmarkt

Second-Hand liegt im Trend. Entweder selbst verkaufen oder auf Schnäppchenjagd gehen, können Sie auf dem Eschborner Rathausplatz. Unser Flohmarkt für Jedermann hat für Sie geöffnet:

April bis September, jeweils am dritten Samstag, 8 bis 14 Uhr.

Wochenmärkte

Eschborn, Rathausplatz
Mi 8 – 18 Uhr

Niederhöchstadt,
am Bürgerzentrum
Di 8 – 13 Uhr

Niederhöchstädter Weihnachtsmarkt

10. Dezember 2016 • 16. Dezember 2017

Im Einkaufszentrum Montgeronplatz können Sie jedes Jahr am dritten Adventssamstag durch eine nostalgische Weihnachtsatmosphäre bummeln.

Treffen Sie Freunde, finden Sie Geschenke und stimmen Sie sich auf die Feiertage ein: bei unserem Niederhöchstädter Weihnachtsmarkt.

Für Fair-Käufer & Fair-Genießer

Nachhaltigkeit liegt uns am Herzen

Wenn Sie in unserer Stadt einkaufen oder essen gehen, können Sie gleichzeitig etwas Gutes tun. Denn Sie sind in einer offiziellen FairTradeTown unterwegs. Was bedeutet das genau, fragen Sie? Die Auszeichnung erhielt Eschborn 2013 erstmals. 2015 erfolgte die Titelerneuerung für weitere vier Jahre.

An unterschiedlichsten Stellen in der Stadt bekommen Sie fair gehandelte Produkte, zum Beispiel im Gästehaus, Sportverein, Hotel, Betriebsrestaurant oder in der Buchhandlung. Mit Ihrem Besuch bei uns können Sie ganz einfach unser Engagement unterstützen. Verschiedene Angebote finden Sie übersichtlich zusammengestellt im Online Einkaufsführer „Fairtrade-Produkte in Eschborn".

Wir führen Sie gern in Fair-Suchung

Das ganze Jahr über können Sie in Eschborn spezielle Veranstaltungen besuchen rund um das Thema Fairer Handel. Jedes Jahr im September findet bundesweit die Faire Woche statt, an der sich unsere Stadt ebenfalls mit zahlreichen Veranstaltungen beteiligt. Ermöglicht wird dies durch viele Kooperationspartner wie zum Beispiel den Kirchengemeinden und der Heinrich-von-Kleist-Schule. Das Ziel ist klar: wir möchten damit weitere Engagierte, Händler und Konsumenten für den fairen Handel gewinnen.

Machen Sie mit: Das Programm der Fairtrade-Veranstaltung steht für Sie auf der städtischen Internetseite www.eschborn.de/stadt-kultur-und-tourismusinformationen/fairtrade-town

Wir sind
Fairtrade-Stadt

GEPA
Café
Aha
GEPA
Orgánico
GEPA
Orgánico

SWEET
CITRUS

Für Info- & Ratsuchende

Rathaus Eschborn

Rathausplatz 36
65760 Eschborn

06196 490-0
www.eschborn.de
Mo – Fr 8 – 12 Uhr
Mi 15 – 18 Uhr

Verwaltungsstelle Niederhöchstadt

Hauptstraße 297
65760 Eschborn

06173 61086
www.eschborn.de
Mo – Fr 8 – 12 Uhr
Mi 15 – 18 Uhr

Verkehr

Main-Taunus-Verkehrs-gesellschaft

06192 2002621
www.mtv-web.de

Rhein-Main-Verkehrs-verbund GmbH

069 24248024
www.rmv.de

ADAC Pannenhilfe

01802 222222

Flughafen Frankfurt

01806 3724636
www.frankfurt-airport.de

Notdienste

Polizei Notruf

110

Stadtpolizei

06196 490-491

Feuerwehr/Notarzt

112

ASB Eschborn

06196 50400

Für Kind & Kegel

Kinderstadtplan für Eschborn

Was glauben Sie, wie gern Ihre Kinder mit einkaufen gehen, wenn es dazu auch ein Spaßprogramm gibt? Die passenden Tipps dazu stehen im neuen „Kinder-Stadtplan Eschborn Niederhöchstadt", den Sie kostenlos im Rathaus erhalten. Spielplätze, Boulebahn, Rodelhügel, Eisdielen und noch viel mehr – für jede Jahreszeit und für jeden Geschmack das Passende.

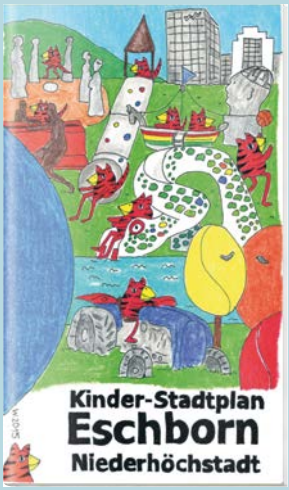

Kinderkino

„Film ab“ heißt es einmal im Monat speziell für Kinder ab 6 Jahren. Unsere städtische Jugendarbeit zeigt altersgerechte Spielfilme: jeweils um 14.30 Uhr im Jugendzentrum Eschborn und um 16.30 Uhr im Bürgerzentrum Niederhöchstadt.

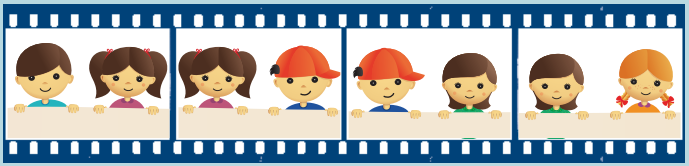

Abenteuerspielplatz

Richtig viel Platz zum Toben – der Eschborner Abenteuerspielplatz ermöglicht auf 7.000 Quadratmetern tolle Erlebnisse für Eschborner Kinder von 6 – 14 Jahren: im Spielhaus mit Küche, in der Holz- und Metallwerkstatt, am Ziegengehege oder auf Reifenschaukel und Seilbahn. Für Kinder das Paradies, oder?

In den Oberwiesen

06196 490-504

Mo bis Fr: 14 – 18 Uhr
In den Schulferien geänderte Öffnungszeiten

Für Kind & Kegel

Wickelplätze

Unterwegs die Windeln wechseln oder stillen? Kein Problem. Als Eltern mit Babies und Kleinkindern finden Sie dafür an folgenden Orten die passende Ausstattung:

Unternehmen	Straße
Autohaus Nix	Elly-Beinhorn-Straße 1
Bar Skyline im Mercure Hotel Frankfurt Eschborn Ost	Helfmann-Park 6
Big Ebbel Restaurant im Mercure Hotel Frankfurt Eschborn Ost	Helfmann-Park 6
Burger King	BAB 5
Central-Apotheke	Götzenstraße 47 – 55
Commerzbank	Hauptstraße 32
ELEMENTS Fitness und Wellness	Katharina-Paulus-Straße 2
Heidi und Paul – Fresh Food	Unterortstraße 29
Kosmetik-Studio Petra Domnick	Neugasse 28
Küchen Atelier Grohs	Katharina-Paulus-Straße 2
Mrs. Sporty Club Eschborn	Hauptstraße 21 A
Nani's Stoff- und Kinderkiste	Unterortstraße 3
Quilt-Cottage	Liederbacher Weg 51
Reisebüro Kopp Lufthansa City Center	Unterortstraße 27
Restaurant ESZEN	Stuttgarter Straße 7
Restaurant Ventura	Mergenthalerallee 10 – 12
Restaurant Westerbachhalle	Georg-Büchner-Straße 30
TUI	Unterortstraße 9 – 11

Quelle: Freiwillige Angaben der Unternehmen, ohne Gewähr

Stadtteil/Gewerbegebiet	Wickelplatz	Stillplatz
Camp-Phönix-Park	ja	
Helfmann Park	ja	ja
Helfmann Park	ja	ja
	ja	
Eschborn		ja
Eschborn	ja	ja
Camp-Phönix-Park	ja	
Eschborn	ja	
Eschborn	ja	ja
Camp-Phönix-Park	ja	ja
Eschborn	ja	
Eschborn		ja
Eschborn	ja	ja
Eschborn	ja	ja
Süd	ja	
Süd		ja
Niehö	ja	
Eschborn		ja

Für Parker & Rider

Anschluss finden leicht gemacht

Unsere Stadt ist prima zu erreichen, sowohl mit Bus und Bahn als auch mit dem Auto. Und das Schöne ist: Die meisten Parkplätze in unserer Stadt sind kostenfrei.

Anreise mit dem Auto

Aus Westen + Osten
Über A66/Anschluss Eschborner Dreieck und A66/Nordwestkreuz

Aus Norden
A5/Nordwestkreuz, L 3005 und L 3006

Aus Süden
A648/Anschluss Eschborner Dreieck, A5/Nordwestkreuz

Anreise mit dem Bus

Linie 56
Eschborn Süd – Sossenheim L.-Heißwolf-Straße

Linie 58
Eschborn West – Eschborn Bahnhof – F-Sossenheim – F-Höchst – F-Flughafen

Linie 252
Oberursel – Steinbach – Eschborn Niederhöchstadt – Eschborn Stadtmitte – Eschborn GE Ost – F-Rödelheim*

Linie 810
Hofheim – Kriftel – Sulzbach – Eschborn GE Süd – Eschborn GE West – Schwalbach

Linie 812
Hofheim – Liederbach – Bad Soden – Schwalbach – Eschborn Niederhöchstadt

Linie 813
Eschborn Süd – Ringbus GE Süd – Eschborn Süd

Fahrpläne:
www.mtv-web.de/fahrplan/buslinien/

*ab 11.12.2016 Endstation Eschborn-Süd

Anreise mit der S-Bahn

S3: Bad Soden – Eschborn – Frankfurt Hbf. – Darmstadt

S4: Kronberg – Eschborn – Frankfurt Hbf. – Langen

Haltestellen in Eschborn:
Eschborn Süd, Eschborn, Niederhöchstadt

Fahrplanauskunft:
www.rmv.de/de/Fahrplanauskunft

Parkplätze

Stadtmitte kostenfrei

Parkdeck Rathaus, Am Stadtpfad

Parkplatz Götzenstraße

Parkplatz Jahnstraße

Parkplatz Wiesenbad

Tiefgarage Rathausplatz (Einfahrt Am Stadtpfad): Mo bis Sa: 6 – 24 Uhr

Stadtmitte gebührenpflichtig

Parkplatz Festplatz (Hauptstraße): täglich: 7 – 19 Uhr gebührenpflichtig, aber ganztägig geöffnet

Niederhöchstadt kostenfrei

Parkplatz Montgeronplatz/ Bürgerzentrum

Parkplatz Verwaltungsstelle, Hauptstraße

Parkdeck Sportanlage Westerbach (Georg-Büchner-Straße)

P+R Parkplätze kostenfrei

S-Bahnhof Eschborn Süd, Stuttgarter Straße (Parkdeck)

S-Bahnhof Eschborn, Schwalbacher Straße

S-Bahnhof Niederhöchstadt, Rudolf-Diesel-Straße

Für Websurfer & Menschen mit Behinderung

Barrierefrei ins World Wide Web

Immer mehr Geschäftsinhaber, Restaurantchefs und Dienstleister in Eschborn bieten Ihnen kostenfreies WLAN an:

Unternehmen	Straße
Alexandra's Haarstudio	Kronberger Straße 40
Andy's Backstube	Hochheimer Straße 1
Apfelwein Müller	Hauptstraße 287
Apotheke im real,-	Ginnheimer Straße 8 – 18
AtmospHair	Langer Weg 4
Autohaus Luft	Rudolf-Diesel-Straße 6
Autohaus Nix	Elly-Beinhorn-Straße 1
Auto-Nauheim	Mergenthalerallee 7 – 13
Bar Skyline im Mercure Hotel Frankfurt Eschborn Ost	Helfmann-Park 6

Quelle: Freiwillige Angaben der Unternehmen, ohne Gewähr

Barrierefrei durch die Stadt

Abgesenkte Bordsteinkanten, Aufmerksamkeitsfelder oder Fußgängerüberwege:

Bei der Neugestaltung von öffentlichen Bereichen achten wir sensibel auf die Vorgaben der Barrierefreiheit. Aktuelles Projekt: Die Unterortstraße in der Stadtmitte werden wir 2016 in diesem Sinne neu gestalten.

Unseren speziellen „Stadtführer für Menschen mit Behinderung" erhalten Sie unter: www.stadtfuehrer.eschborn.de.

Stadtteil/Gewerbegebiet	WLAN
Niehö	)))
Niehö	)))
Niehö	)))
Ost	)))
Niehö	)))
West	)))
Camp-Phönix-Park	)))
Süd	)))
Helfmann Park	)))

Für Websurfer & Menschen mit Behinderung

Fortsetzung: Kostenfreies WLAN

Unternehmen	Straße
Big Ebbel Restaurant im Mercure Hotel Frankfurt Eschborn Ost	Helfmann-Park 6
Blumen Buchholz	Hauptstraße 299
Broadway Catering	Mergenthalerallee 77
Burger King	BAB 5
Casa Bellissima	Götzenstraße 57
EHS Elektro-Hausgeräte-Service	Schwalbacher Straße 18
Elektro Müller Haushaltsgroßgeräte & Küchen & Kundendienst	Kronberger Straße 24
ELEMENTS Fitness und Wellness	Katharina-Paulus-Straße 2
Erich Depping & Sohn	Katharina-Paulus-Straße 1
Gisella Boutique	Sossenheimer Straße 1
Hardware + Software Roth	Am Hofgraben 5 A
HYPOXI Studio Eschborn	Langer Weg 4
Kosmetik-Studio Petra Domnick	Neugasse 28
Quilt-Cottage	Liederbacher Weg 51
Restaurant Ventura	Mergenthalerallee 10 – 12
Restaurant Westerbachhalle	Georg-Büchner-Straße 30
Sandras Waxingstudio	An der Alten Mühle 3
Serviceshop Eschborn	Frankfurter Straße 63 – 69
Sushi Eschborn – ChaMarkt	Rödelheimer Straße 59 – 61
TUI	Unterortstraße 9 – 11

Quelle: Freiwillige Angaben der Unternehmen, ohne Gewähr

Stadtteil/Gewerbegebiet	WLAN
Helfmann Park	
Niehö	
Süd	
Eschborn	
Eschborn	
Niehö	
Camp-Phönix-Park	
Camp-Phönix-Park	
Eschborn	
Eschborn	
Niehö	
Eschborn	
Eschborn	
Süd	
Niehö	
Eschborn	
Süd	
Eschborn	
Eschborn	

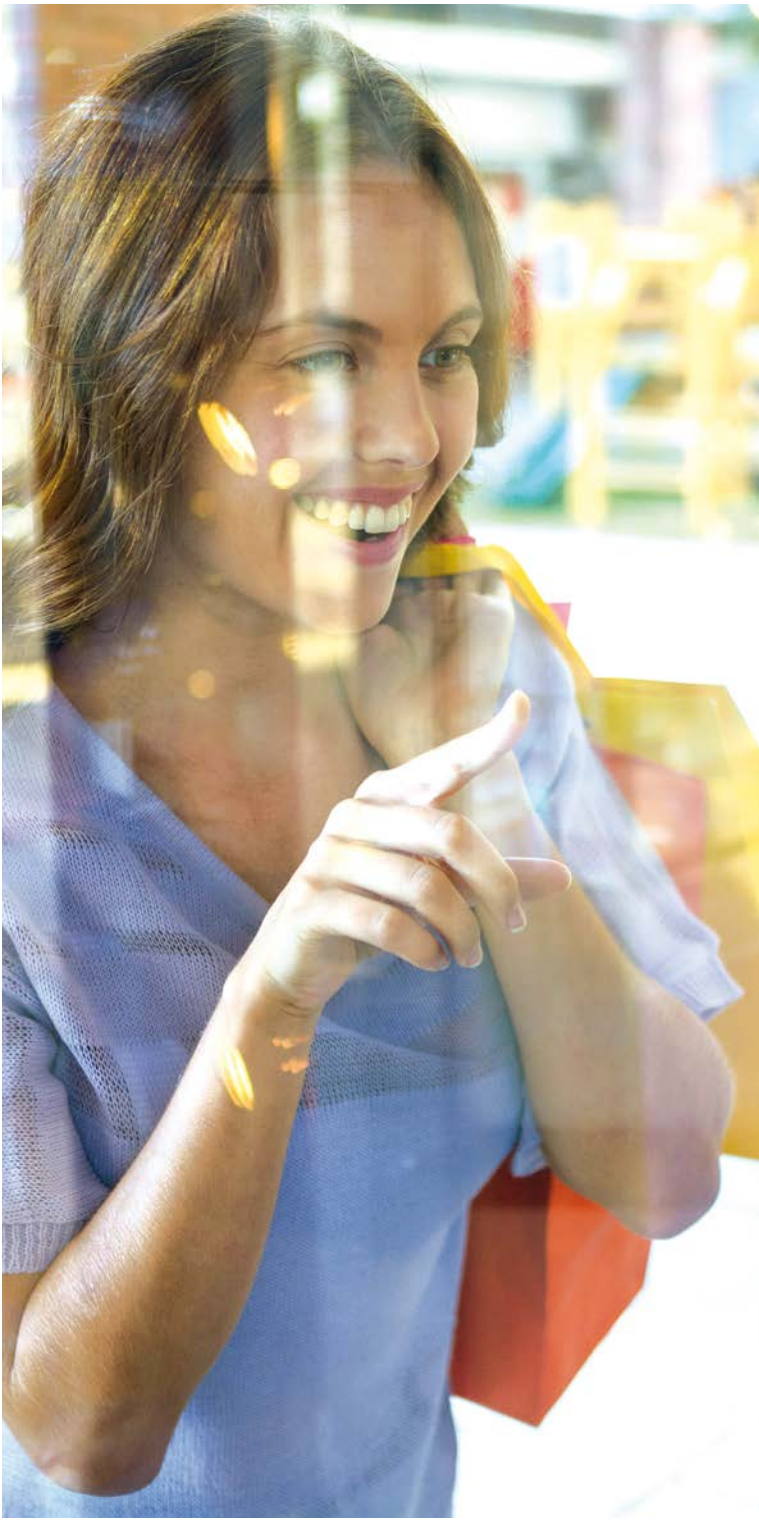

Einkäufe & Shopping

Sie suchen ein Geburtstagsgeschenk? Die Kinder brauchen neue Schuhe, der Hund eine Leine, das Wohnzimmer eine schicke Lampe und am Wochenende kommen Gäste zum Essen? In Ihrem abiszett-Einkaufsplaner finden Sie rasch passende Geschäfte und Märkte direkt in Eschborn und Niederhöchstadt. Mit Hilfe der Lagepläne ziehen Sie gezielt los und sparen Zeit. So können Sie prima noch einen Kaffee genießen. Wo? Das verrät Ihnen die Rubrik: Ausgehen & Schlemmen.

Die Angebote der Rubrik Einkäufe & Shopping haben wir mit diesem Symbol ⬢ und fortlaufenden Zahlen markiert. So können Sie Ihr Ziel leicht auf den vier Übersichtskarten ab Seite 90 entdecken und losgehen.

Apotheke 26
Bäcker 26
Baumarkt/Gärtnerei 28
Blumen 28
Bücher/Schreib-/Spielwaren 29
Drogerie 30
Elektrogeräte/Telekommunikation 30
Foto 32
Getränke 32
Kiosk 33
Lebensmittel 34
Möbel/Wohnen/Raumgestaltung 36
Mode/Bekleidung 38
Optik/Akustik 39
Sanitätshaus 42
Schuhe 42
Sport/Outdoor 43
Tierbedarf 43
Uhren/Schmuck 44
Verschiedenes 44

Einkäufe & Shopping

Central-Apotheke

APOTHEKE

Apotheke im real,-

Ginnheimer Straße 8–18
Gewerbegebiet: Ost

1

- Mo–Sa 8–20 Uhr
- 06196 887997
- service@apotheke-im-real-eschborn.de
- Onlineshop
- Lieferservice
- www.apotheke-im-real-eschborn.de

Bahnhof-Apotheke

Berliner Straße 31–35
Stadtteil: Eschborn

2

- Mo–Fr 8–18.30 Uhr, Sa 9–13 Uhr
- 06196 9582997

Central-Apotheke

Götzenstraße 47–55
Stadtteil: Eschborn

3

- Mo–Fr 8.30–18.30 Uhr, Sa 8.30–13 Uhr
- 06196 42521
- info@central-apotheke-eschborn.de
- Onlineshop
- Lieferservice
- www.central-apotheke-eschborn.de

Löwen-Apotheke

Hauptstraße 416
Stadtteil: Niehö

4

- Mo–Fr 8–13 Uhr, Mo, Di, Do, Fr 15–18.30 Uhr, Sa 8.30–13 Uhr
- 06173 62525
- www.pillenpasche.de

Rats-Apotheke

Rathausplatz 16
Stadtteil: Eschborn

5

- Mo–Fr 8–19 Uhr, Sa 8–16 Uhr
- 06196 42131
- rats-apotheke-eschborn@t-online.de
- Lieferservice
- www.rats-apotheke-eschborn.de

BÄCKER

Andy's Backstube

Hochheimer Straße 1
Stadtteil: Niehö

6

- Mo–Sa 6–12.30 Uhr, So 8–10.30 Uhr
- 06173 966104
- andys-backstube@gmail.com

Bäckerei Christ

Bäckerei Christ

Bäckerei – Konditorei – Stehcafé

Unterortstraße 5
Stadtteil: Eschborn

7

Mo, Di, Do, Fr 7 – 18 Uhr,
Mi, Sa 7 – 13 Uhr
06196 9985995

Backmeister

Berliner Straße 19
Stadtteil: Eschborn

8

Mo – Fr 6 – 20 Uhr,
Sa 6.30 – 14 Uhr, So 7 – 14 Uhr
06196 5249465

Café Merci

Kurt-Schumacher-Straße 12
Stadtteil: Eschborn

Mo – So 7 – 19 Uhr, Küche 8 – 16 Uhr
06196 7793843
www.cafe-merci.de

der bäckerladen

Frankfurter Straße 2 – 4
Gewerbegebiet: Süd

9

Mo – Fr 6.15 – 19.30 Uhr,
Sa 7 – 19.30 Uhr
06196 409867
www.baeckerladen.de

Eschborner Bäcker

Hauptstraße 29
Stadtteil: Eschborn

10

Mo – Fr 7 – 18 Uhr, Sa 7 – 13 Uhr,
So 8 – 11 Uhr
06196 591886

Glockenbrot Bäckerei

Elly-Beinhorn-Straße 21
Gewerbegebiet: Camp-Phönix-Park

11

Mo – Sa 7 – 21 Uhr
06196 7699867
info@glocken-baeckerei.de
www.glocken-baeckerei.de

Glockenbrot Bäckerei

Rathausplatz 8
Stadtteil: Eschborn

12

Mo – Sa 7 – 20 Uhr, So 8 – 11 Uhr
06196 773489
info@glocken-baeckerei.de
www.glocken-baeckerei.de

Schäfer, dein Bäcker

Mergenthalerallee 1 – 5
Gewerbegebiet: Süd

13

Mo – Fr 6 – 18 Uhr
06196 9987678
www.schaefer-dein-baecker.de

Einkäufe & Shopping

BÄCKER

Wiener Feinbäcker Heberer

Ginnheimer Straße 18
Gewerbegebiet: Ost

15

- Mo – Sa 8 – 20 Uhr
- 06196 482370
- www.heberer.de

BAUMARKT / GÄRTNEREI

Fliesenstudio Eschborn

Fliesenfachbetrieb

Bahnhofstraße 3
Stadtteil: Eschborn

16

- Sa 9 – 13 Uhr
- 06196 41150
- guntramlanger@aol.com
- www.fliesenstudio-eschborn.de

Gartenbedarf M. Richter

Kaminholzhandel
mit Außenlager

Mühlstraße 43
Stadtteil: Niehö

17

- n.V.
- 06173 608380
- kontakt@gartenbedarf-richter.de
- Lieferservice
- www.gartenbedarf-richter.de

HELLWEG

Die Profi-Baumärkte

Frankfurter Straße 2 – 8
Gewerbegebiet: Süd

18

- Mo – Sa 8 – 20 Uhr
- 06196 931560
- Onlineshop
- www.hellweg.de

Ludwig Kunz

Bau-, Brennstoffe und Gartenbedarf

Schwalbacher Straße 42
Gewerbegebiet: West

19

- Mo – Fr 6.30 – 18 Uhr,
  Sa 7 – 13 Uhr
- 06196 41118
- www.kunz-baustoffe.de

BLUMEN

Blumen Buchholz

Blumenfachgeschäft

Hauptstraße 299
Stadtteil: Niehö

20

- Mo – Fr 8 – 13 Uhr, 15 – 19 Uhr,
  Sa 8 – 14 Uhr, So 10 – 12 Uhr
- 06173 63257
- blumenbuchholz@aol.com
- Lieferservice
- www.blumenbuchholz.de

Blumenampel

Yvonne Partsch

Hauptstraße 86
Stadtteil: Eschborn

22

- Mo – Fr 8 – 13.30 Uhr,
  14.30 – 18 Uhr, Sa 8.30 – 13 Uhr
- 06196 42871
- blumenampel@gmx.de
- Lieferservice
- www.blumenampel-eschborn.de

Blumenland

Ginnheimer Straße 18
Gewerbegebiet: Ost

24

- Mo – Sa 9 – 20 Uhr

Blütenwerkstatt

Kurt-Schumacher-Straße 12
Stadtteil: Eschborn

25

- Mo – Fr 8 – 18.30 Uhr,
  Sa 8 – 13.30 Uhr
- 06196 8871789
- Lieferservice
- www.blueten-werkstatt.de

Blumen Buchholz

Yvonne's Blumenladen

Rödelheimer Straße 59
Stadtteil: Eschborn

26

- Mo – Fr 9 – 13 Uhr, 15 – 18 Uhr, Sa 9 – 15 Uhr
- 06196 42362

BÜCHER / SCHREIB-/ SPIELWAREN

Boba's Schreibwaren

Rathausplatz 6
Stadtteil: Eschborn

27

- Mo, Di, Do, Fr 7 – 13 Uhr, 15 – 18.30 Uhr, Mi 7 – 18.30 Uhr, Sa 8 – 13 Uhr
- 06196 591678

Buchhandlung 7. Himmel

Langer Weg 4
Stadtteil: Niehö

28

- Mo – Fr 9 – 13 Uhr, 15 – 18.30 Uhr, Sa 10 – 13 Uhr
- 06173 326924
- bestellung@7himmel.info
- www.7himmel.info

Buchhandlung am Rathaus

Unterortstraße 40
Stadtteil: Eschborn

29

- Mo, Di, Do, Fr 9 – 13 Uhr, 15 – 18.30 Uhr, Mi 9 – 18.30 Uhr, Sa 9 – 13 Uhr
- 06196 43738
- buch-rat-haus@t-online.de
- Onlineshop
- Lieferservice für Firmenkunden
- www.buch-rat-haus.de

Schlegel Schreibwaren

Glückwunschkarten, Zeitschriften, Lotto uvm.

Hauptstraße 34
Stadtteil: Eschborn

30

- Mo – Fr 7.30 – 13 Uhr, 15 – 18.30 Uhr, Sa 7.30 – 13 Uhr
- 06196 41208
- o.schlegel@live.de
- www.schlegel-schreibwaren.de

Einkäufe & Shopping

Buchhandlung am Rathaus

BÜCHER / SCHREIB-/ SPIELWAREN

Steffi's Schreibstübchen

Steinbacher Straße 8
Stadtteil: Niehö

31

- Mo – Fr 7 – 12 Uhr, Mo, Di, Do, Fr 15 – 18 Uhr, Sa 8 – 12 Uhr
- 06173 66275

DROGERIE

dm-drogerie markt

Elly-Beinhorn-Straße 11
Gewerbegebiet: Camp-Phönix-Park

32

- Mo – Fr 8.30 – 20 Uhr, Sa 8 – 20 Uhr
- 06196 7690885
- Onlineshop
- www.dm-drogeriemarkt.de

Drogerie-neuform-Depot

Hauptstraße 25
Stadtteil: Eschborn

33

- Mo, Di, Do, Fr 8.30 – 13 Uhr, 15 – 18 Uhr, Mi, Sa 8.30 – 13 Uhr
- 06196 46768

Hair Center

Ginnheimer Straße 6
Gewerbegebiet: Ost

34

- Mo – Fr 9 – 18 Uhr
- www.eurofriwa.de

Rossmann

Ginnheimer Straße 11
Gewerbegebiet: Ost

35

- Mo – Sa 9 – 20 Uhr
- 06196 7691680
- Onlineshop
- www.rossmann.de

ELEKTROGERÄTE / TELEKOMMUNIKATION

EHS

Elektro-Hausgeräte-Service

Schwalbacher Straße 18
Stadtteil: Eschborn

36

- Mo – Fr 8.30 – 13 Uhr, 14 – 18.30 Uhr, Sa 9 – 13 Uhr
- 06196 44001
- elektro-hausgeraete-service@t-online.de
- Lieferservice
- www.ehs-eschborn.de

EHS

Elektro Müller

Haushaltsgroßgeräte & Küchen & Kundendienst

Postagentur im Haus
(Mittagspause 13 – 15 Uhr)

Kronberger Straße 24
Stadtteil: Niehö

37

Mo – Fr 9.30 – 18.30 Uhr,
Sa 9.30 – 13 Uhr
06173 62030
info@elektro-mueller-eschborn.de
Lieferservice
www.elektro-mueller-eschborn.de

Haussmann Fernsehtechnik

Schwalbacher Straße 5
Stadtteil: Eschborn

38

Mo – Fr 9 – 13 Uhr, 15 – 18 Uhr,
Sa 9 – 12 Uhr
06196 94277

Kaffee Welt Rhein-Main

Service für Jura, Saeco, Gaggia, La Pavoni, Solis, Domena mit Reparaturservice

Frankfurter Straße 63 – 69
Gewerbegebiet: Süd

39

Mo – Fr 8 – 18 Uhr, Sa 9 – 13 Uhr
06196 9986809
info@serviceelektro.de
Lieferservice
www.kaffeewelt-rheinmain.de

Küchenwerkstatt Metz

Hauptstraße 348
Stadtteil: Niehö

40

n.V.
06173 9656020
info@kwkueche.de
Lieferservice
www.kwkueche.de

S.E.B.

Serviceelektro Beutelschmidt

Frankfurter Straße 63 – 69
Gewerbegebiet: Süd

41

Mo – Fr 8 – 18 Uhr, Sa 9 – 13 Uhr
06196 769980
info@serviceelektro.de
Lieferservice
www.serviceelektro.de

Einkäufe & Shopping

Küchenwerkstatt Metz

ELEKTROGERÄTE / TELEKOMMUNIKATION

Telekom

business competence center

Frankfurter Straße 63 – 69
Gewerbegebiet: Süd
42

- Mo – Fr 10 – 19.30 Uhr, Sa 10 – 16.30 Uhr
- 06196 2027715
- www.bcc-eschborn.de

Vodafone Shop

Ginnheimer Straße 17
Gewerbegebiet: Ost
43

- Mo – Fr 9.30 – 19 Uhr, Sa 9.30 – 16 Uhr
- 06196 5247601
- www.vodafone.de

FOTO

Das Fotostudio Eschborn

Kurt-Schumacher-Straße 12
Stadtteil: Eschborn
44

- Mo – Fr 9 – 13 Uhr, 14 – 18 Uhr, Sa n.V.
- 06196 9699165
- www.dasfotostudio-eschborn.de

Fotoplus

Mergenthalerallee 79 – 81
Gewerbegebiet: Süd
45

- Mo – Fr 9 – 18 Uhr
- 06196 483148
- info@fotoplus-eschborn.de
- www.fotoplus-eschborn.de

Foto-Studio M. Gloser

Neugasse 28
Stadtteil: Eschborn
46

- Mo – Fr 10 – 18 Uhr, Sa 10 – 15 Uhr
- 06196 7775540
- studio-gloser@gmx.de
- www.studio-gloser.de

GETRÄNKE

Andy's Backstube

Hochheimer Straße 1
Stadtteil: Niehö
6

- Mo – Sa 6 – 12.30 Uhr, So 8 – 10.30 Uhr
- 06173 966104
- andys-backstube@gmail.com

Kaffee Welt Rhein-Main

Service für Jura, Saeco, Gaggia, La Pavoni, Solis, Domena mit Reparaturservice

Frankfurter Straße 63 – 69
Gewerbegebiet: Süd
39

- Mo – Fr 8 – 18 Uhr, Sa 9 – 13 Uhr
- 06196 9986809
- info@serviceelektro.de
- Lieferservice
- www.kaffeewelt-rheinmain.de

Getränkemarkt Herberth

Kelterhaus

Katharinenstraße 1
Stadtteil: Niehö
47

- Mo – Fr 9 – 13 Uhr, 15 – 18.30 Uhr, Sa 9 – 14 Uhr
- 06173 61426
- Onlineshop
- Lieferservice
- www.herberth.de

Lidl

Ginnheimer Straße 10
Gewerbegebiet: Ost
48

- Mo – Sa 8 – 21 Uhr
- 0800 4353361
- Onlineshop
- www.lidl.de

Lidl

Rudolf-Diesel-Straße 16
Gewerbegebiet: West
49

- Mo – Sa 8 – 21 Uhr
- 0800 4353361
- Onlineshop
- www.lidl.de

REWE Getränkemarkt

Elly-Beinhorn-Straße 13 – 15
Gewerbegebiet: Camp-Phönix-Park
50

- Mo – Sa 7 – 22 Uhr
- 06196 7610619
- www.rewe.de

Stelas Getränkemarkt

Im Hansengraben 1 A
Stadtteil: Eschborn
51

- Mo – Fr 10 – 13 Uhr, 14 – 18 Uhr, Sa 9 – 13 Uhr
- 06196 591677
- stelasgetraenke@aol.com
- Lieferservice

Vino – Weine und Ideen

Elly-Beinhorn-Straße 1 B
Gewerbegebiet: Camp-Phönix-Park
52

- Mo – Sa 10 – 19 Uhr
- 06196 7730785
- vinoesch@vino24.de
- Onlineshop
- Lieferservice
- www.vino24.de

KIOSK

Kiosk zum Turm

Berliner Straße 43
Stadtteil: Eschborn
53

- Mo – Fr 12 – 20 Uhr, So 15 – 20 Uhr
- 06196 483244

Mini Markt HdM

Kölner Straße 1, EG
Gewerbegebiet: Süd
54

- Mo – Do 8 – 16 Uhr, Fr 8 – 14 Uhr
- 06196 940697
- www.hdm-frankfurt.de/gastronomie/

Tabak Börse

Ginnheimer Straße 8 – 18
Gewerbegebiet: Ost
55

- Mo – Sa 8 – 20 Uhr

Tabakbörse

Berliner Straße 19
Stadtteil: Eschborn
56

- Mo – Fr 6 – 18.30 Uhr, Sa 6 – 16 Uhr

Einkäufe & Shopping

LEBENSMITTEL

Aldi Süd
Ginnheimer Straße 7–9
Gewerbegebiet: Ost
57
Mo–Sa 8–21 Uhr
www.aldi-sued.de

Aldi Süd
Elly-Beinhorn-Straße 21
Gewerbegebiet: Camp-Phönix-Park
58
Mo–Sa 8–21 Uhr
www.aldi-sued.de

Alfa Supermarkt
Berliner Straße 21
Stadtteil: Eschborn
59
Mo–Fr 7.30–19.30 Uhr,
Sa 7.30–16 Uhr

denn's Biomarkt
Elly-Beinhorn-Straße 1 B
Gewerbegebiet: Camp-Phönix-Park
61
Mo–Sa 8–20 Uhr
06196 7611899
www.denns-biomarkt.de

Eschborner Tee-Ecke
Berliner Straße 31–35
Stadtteil: Eschborn
119
Mo–Fr 8–18.30 Uhr, So 9–13 Uhr
06196 9582997

Gohyang-Markt
Berliner Straße 31–35
Stadtteil: Eschborn
62
Mo–Sa 9–19.30 Uhr
06196 9074927

Hofladen
Hauptstraße 311
Stadtteil: Niehö
64
Mo–Fr 10–12 Uhr, 19–20 Uhr,
Sa 10–12 Uhr
06173 63305

Kim's Lebensmittel
Bremer Straße 2–6
Stadtteil: Eschborn
65
Mo–Fr 9–19 Uhr, Sa 9–18 Uhr
06196 484851

Lidl
Ginnheimer Straße 10
Gewerbegebiet: Ost
48
Mo–Sa 8–21 Uhr
0800 4353361
Onlineshop
www.lidl.de

Lidl
Rudolf-Diesel-Straße 16
Gewerbegebiet: West
49
Mo–Sa 8–21 Uhr
0800 4353361
Onlineshop
www.lidl.de

Marmara Feinkost
Ginnheimer Straße 18
Gewerbegebiet: Ost
66
Mo–Sa 8–20 Uhr

Metzgerei Lipinski
Ginnheimer Straße 8–18
Gewerbegebiet: Ost
67
Mo–Sa 8–20 Uhr
06196 483106

Nazar nuts & fruits im real,-
Ginnheimer Straße 18
Gewerbegebiet: Ost
118
Mo–Sa 8–20 Uhr
0178 6977592
info@nazar-nutsandfruits.de
www.nazar-nutsandfruits.de

Vino – Weine und Ideen

real,- SB Warenhaus

Ginnheimer Straße 18
Gewerbegebiet: Ost

68

- Mo – Sa 8 – 22 Uhr
- 06196 4760
- Onlineshop
- www.real.de
- EC-Automat (euronet)

REWE Markt

Elly-Beinhorn-Straße 13 – 15
Gewerbegebiet: Camp-Phönix-Park

69

- Mo – Sa 7 – 22 Uhr
- 06196 7610619
- Onlineshop
- www.rewe.de

REWE Markt

Rathausplatz 8
Stadtteil: Eschborn

70

- Mo – Sa 7 – 22 Uhr
- 06196 4031890
- Onlineshop
- www.rewe.de

REWE Markt

Götzenstraße 47 – 55
Stadtteil: Eschborn

71

- Mo – Sa 8 – 22 Uhr
- 06196 931290
- Onlineshop
- www.rewe.de

REWE Markt

Langer Weg 4
Stadtteil: Niehö

72

- Mo – Sa 8 – 21 Uhr
- 06173 935050
- Onlineshop
- www.rewe.de

Roth's Bauernladen

Unterortstraße 20
Stadtteil: Eschborn

73

- Mo, Di, Do, Fr 9.30 – 12.30 Uhr, 15 – 18 Uhr, Sa 9 – 13 Uhr
- 06196 44948
- info@bauernladen-roth.de
- www.bauernladen-roth.de

Einkäufe & Shopping

Elektro Müller

LEBENSMITTEL

ChaMarkt

Rödelheimer Straße 59 – 61
Stadtteil: Eschborn

74

- Mo – Fr 9 – 19 Uhr, Sa 9 – 17 Uhr
- 06196 9989990
- info@sushi-eschborn.de
- Lieferservice
- www.sushi-eschborn.de

Vino – Weine und Ideen

Elly-Beinhorn-Straße 1 B
Gewerbegebiet: Camp-Phönix-Park

52

- Mo – Sa 10 – 19 Uhr
- 06196 7730785
- vinoesch@vino24.de
- Onlineshop
- Lieferservice
- www.vino24.de

MÖBEL / WOHNEN / RAUMGESTALTUNG

CON-FORM Schlafsysteme

Frankfurter Straße 2 – 8
Gewerbegebiet: Süd

76

- Mo, Di, Do, Fr 10 – 19 Uhr, Sa 10 – 16 Uhr, Mi n.V.
- 06196 946494
- www.con-form.de

Elektro Müller

Haushaltsgroßgeräte & Küchen & Kundendienst

Postagentur im Haus
(Mittagspause 13 – 15 Uhr)

Kronberger Straße 24
Stadtteil: Niehö

37

- Mo – Fr 9.30 – 18.30 Uhr, Sa 9.30 – 13 Uhr
- 06173 62030
- info@elektro-mueller-eschborn.de
- Lieferservice
- www.elektro-mueller-eschborn.de

Fliesenstudio Eschborn

Fliesenfachbetrieb

Bahnhofstraße 3
Stadtteil: Eschborn

16

- Sa 9 – 13 Uhr
- 06196 41150
- guntramlanger@aol.com
- www.fliesenstudio-eschborn.de

Horst Hofmann

Raumgestaltung

Hauptstraße 432
Stadtteil: Niehö

77

- Mo 10 – 12 Uhr, 16.30 – 18.30 Uhr, Do 10 – 12 Uhr, Fr 10 – 12 Uhr, 16.30 – 18.30 Uhr, Sa 10 – 13 Uhr
- 06173 62715
- hofmann-raumgestaltung@t-online.de
- Lieferservice

Küchen Atelier Grohs

Katharina-Paulus-Straße 2
Gewerbegebiet: Camp-Phönix-Park

78

- Mo – Fr 10 – 19 Uhr, Sa 10 – 18 Uhr und n.V.
- 06196 779400
- ggr@kuechenatelier-grohs.de
- Lieferservice
- www.kuechenatelier-grohs.de

Küchenwerkstatt Metz

Hauptstraße 348
Stadtteil: Niehö

40

- n.V.
- 06173 9656020
- info@kwkueche.de
- Lieferservice
- www.kwkueche.de

MÖMAX

Elly-Beinhorn-Straße 3 – 5
Gewerbegebiet: Camp-Phönix-Park

79

- Mo – Sa 10 – 20 Uhr
- 06196 640590
- Onlineshop
- www.moemax.de

POCO Einrichtungsmärkte

Elly-Beinhorn-Straße 3 B
Gewerbegebiet: Camp-Phönix-Park

80

- Mo – Sa 10 – 20 Uhr
- 06196 5718720
- eschborn@poco.de
- Onlineshop
- Lieferservice
- www.poco.de

Raumausstattung Eisenbrandt

Hauptstraße 41 (im Hof)
Stadtteil: Eschborn

81

- Mo, Di, Do, Fr 10 – 13 Uhr, 15 – 18 Uhr, Sa 10 – 13 Uhr
- 06196 42618
- eisenbrandt@arcor.de
- www.eisenbrandt.de

REDDY Küchen

Ginnheimer Straße 6
Gewerbegebiet: Ost

82

- Mo – Fr 10 – 20 Uhr, Sa 10 – 18 Uhr
- 06196 909490
- www.eschborn.reddy.de

SB Möbel-Boss

Praunheimer Straße 29 – 35
Gewerbegebiet: Ost

83

- Mo – Sa 10 – 20 Uhr
- 06196 769960
- Onlineshop
- www.moebel-boss.de

XXXL Mann Mobilila

Elly-Beinhorn-Straße 3 – 7
Gewerbegebiet: Camp-Phönix-Park

84

- Mo – Sa 10 – 20 Uhr
- 06196 77435010
- Onlineshop
- www.mann-mobilia.de

Einkäufe & Shopping

Küchen Atelier Grohs

MODE / BEKLEIDUNG

AWG Mode Center

Elly-Beinhorn-Straße 17
Gewerbegebiet: Camp-Phönix-Park 85

- Mo – Sa 8.30 – 20 Uhr
- 06196 5247500
- Onlineshop
- www.awg-mode.de

Gisella Boutique

Damenoberbekleidung + Accessoires

Sossenheimer Straße 1
Stadtteil: Eschborn 86

- Mo – Fr 9.30 – 13 Uhr, 15 – 18.30 Uhr, Sa 10 – 14 Uhr und n.V.
- 06196 43456
- nadine.burkhardt@t-online.de
- www.boutique-gisella.de

Kleiderstube

„Bürger helfen Bürgern"

Hauptstraße 41
Stadtteil: Eschborn 87

- Mi 14 – 18 Uhr, Sa 11 – 14 Uhr

Marina Mode & Accessoires

Langer Weg 4
Stadtteil: Niehö 88

- Mo – Fr 10 – 13 Uhr, 15 – 18.30 Uhr, Sa 10 – 13 Uhr
- 06173 62500
- mail@marina-mode-eschborn.de
- www.marina-mode-eschborn.de

McTrek Outdoor Sports

Ginnheimer Straße 17
Gewerbegebiet: Ost 89

- Mo – Fr 10 – 19 Uhr, Sa 9 – 18 Uhr
- 06196 9985680
- eschborn@mctrek.de
- Onlineshop
- Lieferservice
- www.mctrek.de

Nani's Stoff- und Kinderkiste

Unterortstraße 3
Stadtteil: Eschborn 90

- Mo 15 – 18.30 Uhr, Di, Do, Fr 9.30 – 13 Uhr, 15 – 18.30 Uhr, Mi, Sa 9.30 – 13 Uhr
- 06196 45287
- info@nanis-kinderkiste.de
- www.nanis-kinderkiste.de

Gisella Boutique

real,- SB Warenhaus

Ginnheimer Straße 18
Gewerbegebiet: Ost
68

- Mo – Sa 8 – 22 Uhr
- 06196 4760
- Onlineshop
- www.real.de

Schuhhaus Dielmann

Elly-Beinhorn-Straße 1
Gewerbegebiet: Camp-Phönix-Park
91

- Mo – Sa 10 – 19 Uhr
- 06196 9549434
- d29@dielmann.de
- www.dielmann.de

Sport Hübner

Elly-Beinhorn-Straße 1
Gewerbegebiet: Camp-Phönix-Park
92

- Mo – Sa 10 – 19 Uhr
- 06196 9549437
- info@sporthuebner.de
- www.sporthuebner.de

Stadtgespräch

Secondhand Trends & More

Mergenthalerallee 79 – 81
Gewerbegebiet: Süd
93

- Mo – Fr 10 – 13 Uhr, 15 – 18.30 Uhr, Mi 10 – 19 Uhr, Sa 10 – 13 Uhr und n.V.
- 06196 9986674
- stadtgespraech@online.de
- www.stadtgespraech-eschborn.de

Takko Fashion

Ginnheimer Straße 11 – 15
Gewerbegebiet: Ost
94

- Mo – Sa 9 – 20 Uhr
- 06196 7610697
- www.takko-fashion.de

OPTIK / AKUSTIK

Apollo Optik im real,-

Ginnheimer Straße 8 – 18
Gewerbegebiet: Ost
95

- Mo – Fr 9 – 19.30 Uhr, Sa 9 – 17.30 Uhr
- 06196 776230
- www.apollo.de

Einkäufe & Shopping

Marina Mode & Accessoires

OPTIK / AKUSTIK

Augenoptik Bernd Voeckler

Langer Weg 4
Stadtteil: Niehö

96

- Mo – Fr 9.30 – 13 Uhr, 14.30 – 18.30 Uhr, Sa 10 – 14 Uhr
- 06173 63612

Brillen Bauer

Bahnhofstraße 3
Stadtteil: Eschborn

97

- Mo – Sa 9 – 13 Uhr, Mo, Di, Do, Fr 15 – 18.30 Uhr
- 06196 42153
- www.brillen-bauer-eschborn.de

Brilliant Optic

Hauptstraße 51
Stadtteil: Eschborn

120

- brilliant.optic@gmail.com
- www.brilliant-optic.de

Hörgeräte Bonsel

Götzenstraße 47 – 55
Stadtteil: Eschborn

98

- Mo – Fr 9 – 13 Uhr, 14 – 18 Uhr, Sa 9 – 13 Uhr
- 06196 779169
- stefan.holzner@hoergeraete-bonsel.de
- Onlineshop
- Lieferservice
- www.bonsel.de

Optik Glöckner

Unterortstraße 18
Stadtteil: Eschborn

99

- Mo – Fr 9.30 – 13 Uhr, 15 – 18.30 Uhr, Sa 9 – 13 Uhr
- 06196 947374
- info@optik-gloeckner.de
- www.optik-gloeckner.de

Optiker Bernhard

Unterortstraße 30
Stadtteil: Eschborn

100

- Mo – Fr 9.30 – 14 Uhr, 15 – 18.30 Uhr, Sa 9.30 – 13 Uhr
- 06196 43480
- mail@optikerbernhard.de
- www.optikerbernhard.de

Nani's Stoff- und Kinderkiste

Schuhhaus Dielmann

Sport Hübner

Einkäufe & Shopping

Optik Glöckner

SANITÄTSHAUS

Schreiber & Ebert

Sanitätshaus & Orthopädietechnik

Götzenstraße 57
Stadtteil: Eschborn
101

- Mo, Do 8.30 – 12.30 Uhr, 13 – 18 Uhr, Di 8.30 – 12.30 Uhr, 13 – 17.30 Uhr, Mi, Fr 8.30 – 13.30 Uhr, Sa 9 – 13 Uhr
- 06196 9693699
- info@ot-schreiberundebert.de
- Lieferservice
- www.ot-schreiberundebert.de

SCHUHE

Deichmann

Ginnheimer Straße 11
Gewerbegebiet: Ost
102

- Mo – Sa 9 – 20 Uhr
- 06196 947010
- info@deichmann.com
- Onlineshop
- Lieferservice
- www.deichmann.com

majo – Markenschuhe

Ginnheimer Straße 15
Gewerbegebiet: Ost
103

- Mo – Fr 9.30 – 19 Uhr, Sa 9 – 19 Uhr
- 06196 45091
- www.majo-markenschuhe.com

my shoes

Elly-Beinhorn-Straße 19
Gewerbegebiet: Camp-Phönix-Park
104

- Mo – Sa 8.30 – 20 Uhr
- 06196 7691790
- www.myshoes.de

Schuhhaus Dielmann

Elly-Beinhorn-Straße 1
Gewerbegebiet: Camp-Phönix-Park
91

- Mo – Sa 10 – 19 Uhr
- 06196 9549434
- d29@dielmann.de
- www.dielmann.de

Optiker Bernhard

SPORT / OUTDOOR

Golf House

Katharina-Paulus-Straße 2
Gewerbegebiet: Camp-Phönix-Park 117

- Mo – Fr 10 – 19 Uhr, Sa 10 – 18 Uhr
- 069 285404
- frankfurt.eschborn@golfhouse.de
- Onlineshop
- www.golfhouse.de

McTrek Outdoor Sports

Ginnheimer Straße 17
Gewerbegebiet: Ost 89

- Mo – Fr 10 – 19 Uhr, Sa 9 – 18 Uhr
- 06196 9985680
- eschborn@mctrek.de
- Onlineshop
- Lieferservice
- www.mctrek.de

Schreiber & Ebert

Sanitätshaus & Orthopädietechnik

Götzenstraße 57
Stadtteil: Eschborn 101

- Mo, Do 8.30 – 12.30 Uhr, 13 – 18 Uhr, Di 8.30 – 12.30 Uhr, 13 – 17.30 Uhr, Mi, Fr 8.30 – 13.30 Uhr, Sa 9 – 13 Uhr
- 06196 9693699
- info@ot-schreiberundebert.de
- Lieferservice
- www.ot-schreiberundebert.de

Sport Hübner

Elly-Beinhorn-Straße 1
Gewerbegebiet: Camp-Phönix-Park 92

- Mo – Sa 10 – 19 Uhr
- 06196 9549437
- info@sporthuebner.de
- www.sporthuebner.de

TIERBEDARF

Fressnapf Tiernahrungsmarkt

Elly-Beinhorn-Straße 9
Gewerbegebiet: Camp-Phönix-Park 107

- Mo – Sa 9 – 20 Uhr
- 06196 7611552
- Onlineshop
- www.fressnapf.de

Einkäufe & Shopping

UHREN / SCHMUCK

Edona Design

Ginnheimer Straße 18
Gewerbegebiet: Ost

108

Mo – Fr 9.30 – 20 Uhr,
Sa 9.30 – 18 Uhr

Gisella Boutique

Damenoberbekleidung + Accessoires

Sossenheimer Straße 1
Stadtteil: Eschborn

86

Mo – Fr 9.30 – 13 Uhr, 15 – 18.30 Uhr,
Sa 10 – 14 Uhr und n.V.
06196 43456
nadine.burkhardt@t-online.de
www.boutique-gisella.de

Marina Mode & Accessoires

Langer Weg 4
Stadtteil: Niehö

88

Mo – Fr 10 – 13 Uhr, 15 – 18.30 Uhr,
Sa 10 – 13 Uhr
06173 62500
mail@marina-mode-eschborn.de
www.marina-mode-eschborn.de

VERSCHIEDENES

ATT

Trade and Travel Germany

Schwalbacher Straße 5 B
Stadtteil: Eschborn

109

Mo – Fr 9 – 18 Uhr

Buchhandlung am Rathaus

Geschenkartikel

Unterortstraße 40
Stadtteil: Eschborn

29

Mo, Di, Do, Fr 9 – 13 Uhr,
15 – 18.30 Uhr, Mi 9 – 18.30 Uhr,
Sa 9 – 13 Uhr
06196 43738
buch-rat-haus@t-online.de
Onlineshop
Lieferservice für Firmenkunden
www.buch-rat-haus.de

Casa Bellissima

Götzenstraße 57
Stadtteil: Eschborn

Mo – Fr 10 – 19 Uhr, Sa 10 – 17 Uhr
06196 9989819
info@casabellissima-kosmetik.de
Onlineshop
www.casabellissima-kosmetik.de

Eine-Welt-Laden

Hauptstraße 85
Stadtteil: Eschborn

111

Mo – Mi, Fr 9 – 12 Uhr
06196 42414
www.christkoenigeschborn.de

Hardware + Software Roth

Computer/Netzwerke

Am Hofgraben 5 A
Stadtteil: Eschborn

n.V., 24 Std. Notdienst
06196 775447
info@pc-eschborn.de
Onlineshop
Lieferservice
www.pc-eschborn.de

Mail Boxes

Hauptstraße 223
Stadtteil: Niehö

Mo – Fr 9 – 19 Uhr
06173 3940917
www.mbe-de.de

Pyramid Sun

Pflegeprodukte

Unterortstraße 1 B
Stadtteil: Eschborn

- Di – Fr 10 – 21 Uhr, Sa 10 – 20 Uhr, So 13 – 20 Uhr
- 06196 9698601
- info@pyramid-sun.de
- Onlineshop
- www.pyramid-sun.de

Quilt-Cottage

Stoffe, Kurse & more

Liederbacher Weg 51
Stadtteil: Eschborn

112

- n.V.
- 06196 954445
- info@quilt-cottage.de
- Lieferservice
- www.quilt-cottage.de

Schlegel Schreibwaren

Glückwunschkarten, Zeitschriften, Lotto uvm.

Hauptstraße 34
Stadtteil: Eschborn

30

- Mo – Fr 7.30 – 13 Uhr, 15 – 18.30 Uhr, Sa 7.30 – 13 Uhr
- 06196 41208
- o.schlegel@live.de
- www.schlegel-schreibwaren.de

Stadtgespräch

Secondhand Trends & More

Mergenthalerallee 79 – 81
Gewerbegebiet: Süd

93

- Mo – Fr 10 – 13 Uhr, 15 – 18.30 Uhr, Mi 10 – 19 Uhr, Sa 10 – 13 Uhr und n.V.
- 06196 9986674
- stadtgespraech@online.de
- www.stadtgespraech-eschborn.de

TEDi

Ginnheimer Straße 18
Gewerbegebiet: Ost

113

- Mo – Sa 9 – 20 Uhr
- Onlineshop
- www.tedi-discount.com

Töpferei Emde

Hauptstraße 295
Stadtteil: Niehö

114

- Di – Fr 10 – 12 Uhr, 15 – 18 Uhr, Sa 10 – 12 Uhr und n.V.
- 06173 63550
- www.toepferei-emde.de

Topshop

Haushaltswaren

Hauptstraße 34
Stadtteil: Eschborn

115

- Mo – Fr 9 – 18 Uhr, Sa 10 – 16 Uhr
- 06196 7641932

TUI

Unterortstraße 9 – 11
Stadtteil: Eschborn

- Mo – Fr 9.30 – 18.30 Uhr, Sa 10 – 13 Uhr
- 06196 900630
- eschborn1@tui-reisebuero.de
- Onlineshop
- Lieferservice
- www.tui-reisebuero.de/eschborn1

Einkäufe & Shopping

VERSCHIEDENES

wollstubb, die

mit Handarbeitskursen

Hauptstraße 249
Stadtteil: Niehö

110

Mo – Fr 8 – 12 Uhr, Mo, Di, Do, Fr 15 – 18.30 Uhr, Sa 9 – 13 Uhr
06173 63500
www.diewollstubb.de

Yildiz Schneidereibedarf

Schwalbacher Straße 52
Gewerbegebiet: West

116

Mi 10 – 18.30 Uhr, Sa 10 – 16 Uhr

Ausgehen & Schlemmen

Mit Freunden. Mit der Familie. Mit Kollegen oder mit Geschäftspartnern: In unserer Stadt haben Sie viele Möglichkeiten, einen gemütlichen, fröhlichen, festlichen oder erfolgreichen Abend zu verbringen. Wählen Sie zwischen rustikaler und moderner Küche, zwischen lockerer und eleganter Atmosphäre. Möchten Sie mal wieder etwas Neues ausprobieren? Dann lassen Sie sich von unserem abiszett-Planer auf den Geschmack bringen.

Die Angebote der Rubrik Ausgehen & Schlemmen haben wir mit diesem Symbol ■ und fortlaufenden Zahlen markiert. So können Sie Ihr Ziel leicht auf den vier Übersichtskarten ab Seite 90 entdecken und losgehen.

Bar/Schankwirtschaft 50
Café/Eiscafé 50
Imbiss/Bistro 51
Kantine 54
Restaurant 55

Ausgehen & Schlemmen

BAR / SCHANKWIRTSCHAFT

Bar Skyline

im Mercure Hotel
Frankfurt Eschborn Ost

Helfmann-Park 6
Gewerbegebiet: Helfmann Park 1

- Mo – So 11 – 1 Uhr
- 06196 9010
- h0491@accor.com
- www.mercure.com

Cheers Pils- + Dartstube

Steinbacher Straße 14 – 24
Stadtteil: Niehö 2

- Mo – Sa ab 10 Uhr

Hotelbar Pierrot

im Mercure Hotel Süd

Frankfurter Straße 71 – 75
Gewerbegebiet: Süd 3

- Mo – So 6.30 – 1 Uhr
- 06196 77900
- www.mercure.com

Pilsstube Zum Pem

Unterortstraße 17
Stadtteil: Eschborn 4

- Mo 13 – 24 Uhr, Di – Sa 14 – 24 Uhr
- 06196 9217449
- www.zumpem.de

Rathausstube

Rathausplatz 32
Stadtteil: Eschborn 5

- Mo – So ab 10 Uhr
- 06196 43453

Relax Lounge

im Mercure Hotel
Eschborn Helfmann Park

Helfmann-Park 1
Gewerbegebiet: Helfmann Park 6

- Mo – Fr 10 – 1 Uhr,
  Fr abends geschlossen
- 06196 96970
- www.mercure.com

Restaurant Ventura

Mergenthalerallee 10 – 12
Gewerbegebiet: Süd 7

- Mo – Fr 11.30 – 15.30 Uhr
- 06196 940196
- j.s.multani@web.de
- Onlineshop
- Lieferservice
- www.ventura-restaurant.de

Schankwirtschaft i-Punkt

Kronberger Straße 27 B
Stadtteil: Niehö 8

Skyline 19

Berliner Straße 19
Stadtteil: Eschborn 9

- Di – Do 13 – 23.19 Uhr,
  Fr 13 – open end, Sa 11 – open end,
  So 11 – 23.19 Uhr
- 01520 6999399
- www.skyline19.de

CAFÉ / EISCAFÉ

Broadway Catering

Location: Broadway Lounge

Mergenthalerallee 77
Gewerbegebiet: Süd 10

- Mo – Fr 7.30 – 15.30 Uhr,
  Mittagstisch 11.30 – 14 Uhr
- 06196 9989790
- info@broadwaycatering.de
- Lieferservice
- www.broadwaycatering.de

Café/Bar Consortium

Düsseldorfer Straße 15
Gewerbegebiet: Süd
11

- Mo – Fr 7.30 – 16 Uhr
- www.consortium.de

Café Merci

Kurt-Schumacher-Straße 12
Stadtteil: Eschborn
12

- Mo – So 7 – 19 Uhr,
  Küche 8 – 16 Uhr
- 06196 7793843
- www.cafe-merci.de

Cafe Sobann

Berliner Straße 31 – 35
Stadtteil: Eschborn
13

- Mo – Fr 10 – 18 Uhr, Sa 12 – 16 Uhr
- 06196 5233756

Caffè Dallucci

Helfmann-Park 2
Gewerbegebiet: Helfmann Park
14

- Mo – Fr 7.30 – 17 Uhr
- 06196 478500
- info.compass@compass-group.de

Eis Café Adriatico

Rathausplatz 4
Stadtteil: Eschborn
15

- Mo – Sa 10 – 21.30 Uhr,
  So 12 – 21.30 Uhr
  (Januar geschlossen)
- 06196 484968

Eiscafé Eschborn

Götzenstraße 44
Stadtteil: Eschborn
91

- Mo – So 9 – 22 Uhr
- 06196 9678540

Eis Café il Gelato 2000

Langer Weg 4
Stadtteil: Niehö
16

- Mo – Sa 10 – 21 Uhr, So 11 – 21 Uhr
  (montags Ruhetag von
  Oktober – April)
- 06173 939495

Glockenbrot Bäckerei

Elly-Beinhorn-Straße 21
Gewerbegebiet: Camp-Phönix-Park

- Mo – Sa 7 – 21 Uhr
- 06196 7699867
- info@glocken-baeckerei.de
- www.glocken-baeckerei.de

Glockenbrot Bäckerei

Rathausplatz 8
Stadtteil: Eschborn

- Mo – Sa 7 – 20 Uhr, So 8 – 11 Uhr
- 06196 773489
- info@glocken-baeckerei.de
- www.glocken-baeckerei.de

Schäfer, dein Bäcker

Mergenthalerallee 1 – 5
Gewerbegebiet: Süd

- Mo – Fr 6 – 18 Uhr
- 06196 9987678
- www.schaefer-dein-baecker.de

Wiener Feinbäcker Heberer

Ginnheimer Straße 18
Gewerbegebiet: Ost

- Mo – Sa 8 – 20 Uhr
- 06196 482370
- www.heberer.de

IMBISS / BISTRO

Asia Snack

Frankfurter Straße 2
Gewerbegebiet: Süd
33

- Mo – Sa 11 – 19 Uhr
- 0176 47772536

Ausgehen & Schlemmen

IMBISS / BISTRO

Bistro/Cafe Fidibus
Sulzbacher Straße 67
Stadtteil: Eschborn
18
Mo – Fr ab 16.30 Uhr,
Sa 17 – 23 Uhr
06196 482215

Bistro Genuss und Harmonie
Ludwig-Erhard-Straße 30 – 34
Gewerbegebiet: West
20
Mo – Do 7 – 16 Uhr, Fr 7 – 15.30 Uhr

Bistro Thong Thai
Rödelheimer Straße 44
Stadtteil: Eschborn
21
Mo – So 11.30 – 22 Uhr
06196 7763221
Lieferservice
www.thong-thai.com

Bombay Curry House
Mergenthalerallee 14 – 24
Gewerbegebiet: Süd
28
Mo – Fr 11.30 – 14.30 Uhr
0178 5839115

Döner Sandwich Haus
Alfred-Herrhausen-Allee 13
Gewerbegebiet: Süd
22

Eat.
Düsseldorfer Straße
Gewerbegebiet: Süd
23
Mo – Fr 11.30 – 14.30 Uhr

EMI
Mergenthalerallee 39 – 43
Gewerbegebiet: Süd
87
Mo – Fr 8 – 15 Uhr
06196 7775999

Heidi und Paul – Fresh Food
Unterortstraße 29
Stadtteil: Eschborn
25
Mo – So 11 – 22 Uhr
06196 9676744
Lieferservice
info@heidiundpaul.de
www.heidiundpaul.de

Hikari Asian Food (im real,-)
Ginnheimer Straße 8 – 18
Gewerbegebiet: Ost
26
Mo – Sa 10 – 20 Uhr
06196 7793799

Imbiss J. Park
Mergenthalerallee 10 – 12
Gewerbegebiet: Süd
89
Mo – Fr 11.30 – 14 Uhr

Imbiss THAITIME
Rahmannstraße 1 – 7
Gewerbegebiet: Süd
29
Mo – Fr 11 – 18 Uhr
0157 72634494
Lieferservice
www.thaitime.de

Istanbul Fisch & Kebap
Mergenthalerallee 26 – 36
Gewerbegebiet: Süd
84
Mo – Fr 11.30 – 14.30 Uhr

K1 Bistro im Turm
hdm Turm, 1. OG im Foyer
Kölner Straße 6
Gewerbegebiet: Süd
19
Mo – Fr 9 – 17 Uhr
06196 9217052

Kebap Bistro
Berliner Straße 19
Stadtteil: Eschborn
30
Mo – Fr 11 – 23 Uhr,
So 12.30 – 23 Uhr
06196 5249465

KostBar

am Parkplatz SELGROS

Praunheimer Straße 5 – 11
Gewerbegebiet: Ost

31

- Mo – Sa 10 – 17 Uhr
- 06196 9739452
- www.my-kostbar.de

Marionetten Peters Imbiss

Partyservice

Rudolf-Diesel-Straße 22
(Unielektro)
Gewerbegebiet: West

32

- Mo – Fr 8 – 16 Uhr
- 0171 3105497

Moti Mahal

Mergenthalerallee 26 – 36
Gewerbegebiet: Süd

85

- Mo – Fr 11.30 – 14.30 Uhr
- 0178 4450519

Mr. bakep

Mergenthalerallee 14
Gewerbegebiet: Süd

88

- Mo – Fr 11.30 – 14 Uhr
- 069 36396213

My Masala

Mergenthalerallee 26 – 36 (Mo – Di)
Düsseldorfer Straße 28 (Mi – Fr)
Gewerbegebiet: Süd

86

- 11.30 – 14.30 Uhr
- 0177 7554037

Pasta Paolo

im Foyer des Taunus Tower

Mergenthalerallee 73 – 75
Gewerbegebiet: Süd

34

- Mo – Fr 7.30 – 17 Uhr,
  Mittagstisch 11.30 – 14 Uhr
- 06196 5719854

Pizzeria Mamma Mia

Rossertstraße 2
Stadtteil: Niehö

35

- Mo – Do 11 – 14.30 Uhr,
  17 – 22.15 Uhr, Fr 17 – 22.45 Uhr,
  Sa – So 12 – 22.15 Uhr
- 06173 9656060
- Onlineshop
- Lieferservice
- www.pizzeriamammamiaeschborn.de

Pizzeria S. Eren & Duo

Schwalbacher Straße 9
Stadtteil: Eschborn

36

- Mo – So 11 – 22 Uhr
- 06196 43617
- Onlineshop
- Lieferservice
- www.pizzeria-duo.de

Pizzeria Sorrento

Schwalbacher Straße 2
Stadtteil: Eschborn

37

- Mo – Fr 11 – 14.30 Uhr,
  17.30 – 21.45 Uhr, So 14 – 21.45 Uhr
- 06196 954886
- Onlineshop
- Lieferservice
- www.pizzeriasorrentoeschborn.de

Sandwich Paradies Eschborn

Mergenthalerallee 81
Gewerbegebiet: Süd

38

- Mo – Fr 7.30 – 17 Uhr
- 06196 7771575
- www.sandwichparadies.com

Snack Point „Best Worscht in Town“

Mergenthalerallee 2 – 4
Gewerbegebiet: Süd

39

- Mo – Fr 11 – 18 Uhr,
  Sa 11.30 – 16 Uhr
- 06196 4021686
- www.bestworscht.de

Ausgehen & Schlemmen

Apfelwein Müller

IMBISS / BISTRO

Sofi's Dürüm Kebab-Haus

Ludwig-Erhard-Straße 2
Gewerbegebiet: West

40

Mo – Fr 9 – 22 Uhr, Sa 10 – 20 Uhr

Sonja's Imbiss

Ginnheimer Straße 18
Gewerbegebiet: Ost

41

Mo – Sa 9.30 – 20 Uhr
06196 484405

Sushi Eschborn

Rödelheimer Straße 59 – 61
Stadtteil: Eschborn

42

Mo – Fr 9 – 19 Uhr, Sa 9 – 17 Uhr
06196 9989990
info@sushi-eschborn.de
Lieferservice
www.sushi-eschborn.de

Williams Crêpe

Frankfurter Straße
Gewerbegebiet: Süd

43

Mo – Fr 8 – 17 Uhr
0151 20913229
www.williamscrepe.com

KANTINE

Broadway Catering

Location: Broadway Lounge

Mergenthalerallee 77
Gewerbegebiet: Süd

10

Mo – Fr 7.30 – 15.30 Uhr,
Mittagstisch 11.30 – 14 Uhr
06196 9989790
info@broadwaycatering.de
Lieferservice
www.broadwaycatering.de

Consortium Gastronomie

Kantine

Düsseldorfer Straße 15
Gewerbegebiet: Süd

44

Mo – Fr 11.30 – 14 Uhr
www.lunchrestaurant-newwave.de

Restaurant Genuss u. Harmonie

Ludwig-Erhard-Staße 3
Gewerbegebiet: West

45

Mo – Fr 8 – 10 Uhr, 11.30 – 14 Uhr

Restaurant Genuss u. Harmonie

im Bürocenter Eschborn

Ludwig-Erhard-Straße 30 – 34
Gewerbegebiet: West

46

Mo – Fr 11.30 – 14 Uhr

Restaurant Market

im Compass-Gebäude

Helfmann-Park 2
Gewerbegebiet: Helfmann Park

47

Mo – Fr 11.30 – 13.45 Uhr
06196 478500
info.compass@compass-group.de

RESTAURANT

Apfelwein Müller

Hauptstraße 287
Stadtteil: Niehö

48

Mo – Sa ab 17 Uhr
06173 932870
info@apfelwein-mueller.de
www.apfelwein-mueller.de

Bellanti's Restaurant

Pfingstbrunnenstraße 34
Stadtteil: Eschborn

49

Mo – So 11 – 22 Uhr
(in den Schulferien 14.30 – 17 Uhr geschlossen)
06196 48073
www.bellantis.tennis65eschborn.de

Big Ebbel Restaurant

im Mercure Hotel
Frankfurt Eschborn Ost

Helfmann-Park 6
Gewerbegebiet: Helfmann Park

51

Mo – So 12 – 14.30 Uhr,
18 – 22.30 Uhr
06196 9010
h0491@accor.com
www.mercure.com

Bistrorante Olive's

Unterortstraße 1
Stadtteil: Eschborn

52

Di – So 17.30 – 22.30 Uhr
06196 5242559
www.olives-eschborn.de

Burger King

BAB 5

90

Mo – So 10 – 22 Uhr
069 74307610
www.burgerking.de

Burger King

Elly-Beinhorn-Straße 1 A
Gewerbegebiet: Camp-Phönix-Park

53

Mo – Do 9 – 1 Uhr, Fr – Sa 9 – 3 Uhr,
So 10 – 1 Uhr
06196 9985642
www.burgerking.de

China Restaurant Goldene Krone

Rödelheimer Straße 59
Stadtteil: Eschborn

54

Di – So 11.30 – 23.30 Uhr
06196 44666

Gaststätte „Bei Karin"

Am Sportfeld 16
Stadtteil: Eschborn

55

06196 5252773

Gaststätte Goldener Hirsch

Hauptstraße 17
Stadtteil: Eschborn

56

Di – Fr ab 17.30 Uhr
06196 41294

Heidi und Paul – Fresh Food

Unterortstraße 29
Stadtteil: Eschborn

25

Mo – So 11 – 22 Uhr
06196 9676744
Lieferservice
info@heidiundpaul.de
www.heidiundpaul.de

Ausgehen & Schlemmen

RESTAURANT

Kentucky Fried Chicken

Elly-Beinhorn-Straße 7
Gewerbegebiet: Camp-Phönix-Park 57

- Mo – Do/So/Feiertag 11 – 0 Uhr, Fr – Sa 11 – 1 Uhr
- 06196 96998611
- www.kfc.de

mömax-Restaurant

Elly-Beinhorn-Straße 3 – 5
Gewerbegebiet: Camp-Phönix-Park 58

- Mo – Sa 10 – 20 Uhr

Pizzeria Granfonte

Langer Weg 4
Stadtteil: Niehö 59

- Mo – Fr 11.30 – 14.30 Uhr, 17.30 – 22.30 Uhr, Sa 17.30 – 22.30 Uhr
- 06173 66810

Pizzeria San Marco

Hauptstraße 48
Stadtteil: Eschborn 60

- Di – Do 11 – 14.30 Uhr, 17.30 – 22 Uhr, Fr 11 – 14.30 Uhr, 17.30 – 22.30 Uhr, Sa, So 17 – 22.30 Uhr
- 06196 887450

Pizzeria San Remo

Hauptstraße 223 – 229
Stadtteil: Niehö 61

- Mo – Fr 11.30 – 14.30, 17.30 – 22.30 Uhr, So 11.30 – 14.30 Uhr, 17.30 – 22 Uhr
- 06173 66032
- Lieferservice
- www.san-remo-eschborn.de

Pizzeria-Venezia

Rödelheimer Straße 44
Stadtteil: Eschborn 62

- Mo 11 – 14.30 Uhr, Di – Sa 11 – 14.30 Uhr, 17 – 22 Uhr, So 17 – 21.30 Uhr
- 06196 44354
- www.pizzeria-venezia.net

Raststätte Taunusblick

BAB 5 63

- Shop: Mo – So 0 – 24 Uhr, Restaurant: Mo – So 6 – 21 Uhr
- 069 742299810
- info@raststaette-taunusblick.de
- www.raststaette-taunusblick.de

Restaurant „Shizuku“

Hauptstraße 82
Stadtteil: Eschborn 64

- Mo – Fr 12 – 14.30 Uhr
- 06196 9989925
- www.shizuku.de

Restaurant Balthasar's

im Mercure Hotel
Eschborn Helfmann-Park

Helfmann-Park 1
Gewerbegebiet: Helfmann-Park 65

- Mo – Fr 12 – 14.30 Uhr, Mo – Do 18 – 23 Uhr
- 06196 96970
- www.mercure.com

Restaurant Bauernschänke

Hauptstraße 19
Stadtteil: Eschborn 66

- Mo – Fr 11.30 – 23 Uhr, Sa 17 – 23 Uhr, So 11 – 22 Uhr
- 06196 496464

Restaurant Capri

Unterortstraße 17
Stadtteil: Eschborn 67

- Mo – Sa 11.30 – 14.30 Uhr, 17.30 – 23 Uhr
- 06196 43994

Restaurant Costa Verde

im Tenniscenter

Schillerstraße 33
Stadtteil: Niehö

69

- Mo – Fr ab 17 Uhr, So ab 11 Uhr
- 06173 323063

Restaurant Dalmatia

Kegelbahn im Haus

Götzenstraße 57
Stadtteil: Eschborn

70

- Mo – Fr, So 11.30 – 14.30 Uhr, 17.30 – 23 Uhr, Sa 17.30 – 23 Uhr
- 06196 48988
- www.restaurant-dalmatia.de

Restaurant ESZEN

im Deutsche Bank Sportzentrum

Stuttgarter Straße 7
Gewerbegebiet: Süd

71

- Mo – Fr 11.30 – 14 Uhr, 17 – 23 Uhr, Küche bis 22 Uhr (Feiertag geschlossen)
- 069 91066220

Restaurant Harlekin

im Mercure Hotel Süd

Frankfurter Straße 71 – 75
Gewerbegebiet: Süd

72

- Mo – So 6.30 – 23 Uhr
- 06196 77900
- www.mercure.com

Restaurant im Hotel Bommersheim

Hauptstraße 418
Stadtteil: Niehö

73

- Mo – Fr 12 – 13.30 Uhr, 18 – 21.30 Uhr
- 06173 600800
- www.Hotel-Bommersheim.de

Restaurant im XXXL-Möbelhaus

Elly-Beinhorn-Straße 3 – 5
Gewerbegebiet: Camp-Phönix-Park

74

- Mo – Sa 10 – 19 Uhr, warme Küche: 11 – 18.30 Uhr
- 06196 77430

Restaurant Kim

Hauptstraße 36
Stadtteil: Eschborn

75

- Mo – Sa 12 – 14.30 Uhr, 17.30 – 23 Uhr
- 06196 9989868

Restaurant Lucania

Hauptstraße 231
Stadtteil: Niehö

76

- Di – Sa 11.30 – 15 Uhr, 17.30 – 23 Uhr, So, feiertags 12 – 22 Uhr
- 06173 66655
- Lieferservice
- www.pizzeria-lucania.com

Restaurant MoMo

Mergenthalerallee 55 – 59
Gewebegebiet: Süd

77

- Mo – Fr 11.30 – 14.30 Uhr, 17.30 – 22 Uhr
- 06196 7730767
- www.eat-momo.de

Restaurant Taverna Akropolis

Jahnstraße 2
Stadtteil: Eschborn

78

- Di – Fr 11.30 – 14.30 Uhr, ab 17.30 Uhr, Sa ab 17.30 Uhr, So 12 – 14.30 Uhr, ab 17.30 Uhr
- 06196 9694750
- www.akropolis-eschborn.de

Ausgehen & Schlemmen

Weinstube Alte Dorfschmiede

RESTAURANT

Restaurant Ventura

Mergenthalerallee 10 – 12
Gewerbegebiet: Süd
7

- Mo – Fr 11.30 – 15.30 Uhr
- 06196 940196
- j.s.multani@web.de
- Onlineshop
- Lieferservice
- www.ventura-restaurant.de

Restaurant Westerbachhalle

Georg-Büchner-Straße 30
Gewerbegebiet: Niehö
79

- Mo – So ab 17 Uhr, Di – Fr, So, feiertags 11.30 – 14.30 Uhr
- 06173 9659140
- info@westerbachhalle.com
- www.westerbachhalle.com

Ristorante Mediterraneo

Rahmannstraße 1 – 7
Gewerbegebiet: Süd
80

- Mo – Fr 11.30 – 23 Uhr, warme Küche bis 22 Uhr
- 06196 940034
- Lieferservice
- www.mediterraneo-eschborn.de

Rossini

Unterortstraße 29
Stadtteil: Eschborn
81

- Mo – Sa 11.30 – 15 Uhr, 17.30 – 22.30 Uhr
- 06196 9987990
- www.rossini-eschborn.de

Vereinsgaststätte TWE

Verlängerte Eichfeldstraße
Stadtteil: Niehö
82

- Di – Fr 18 – 21 Uhr, So 11 – 19 Uhr (Sommer: Mo – So ab 11.45 Uhr)
- 06173 65140
- www.twe-tennis.de/der-twe/gastronomie

Weinstube Alte Dorfschmiede

Unterortstraße 2
Stadtteil: Eschborn
83

- Mo – Sa ab 17 Uhr (Küche ab 18 Uhr)
- 06196 775205
- haeusser@weinstube-altedorfschmiede.de
- www.weinstube-altedorfschmiede.de

Kleine & große Services

Wie schön ist es, wenn Sie für notwendige Erledigungen nicht weit fahren müssen – und schon gar nicht für Verwöhntermine. Also ganz gleich ob die Hemden in die Reingung sollen oder das Auto, ob Sie Massage wünschen, Kosmetik oder Fitness: In Eschborn und Niederhöchstadt gibt es zahlreiche Anbieter verschiedenster Services, die sich über Ihren Besuch freuen. Viel Spaß in unserer Stadt beim Erledigen und beim Erleben.

Die Angebote der Rubrik Kleine & große Services haben wir mit diesem Symbol ● und fortlaufenden Zahlen markiert. So können Sie Ihr Ziel leicht auf den vier Übersichtskarten ab Seite 90 entdecken und losgehen.

Autohaus/Werkstatt 62
Autovermietung 64
Bank/Sparkasse/Post 65
Copy/Internetshop 67
Fitnessstudio/Yoga 67
Friseur 69
Kosmetik/Nagelstudio 70
Krankenkasse 73
Massage/Physiotherapie 73
Reinigung/Schneiderei/Heißmangel 75
Reisebüro 76
Schuh-/Schlüsseldienst 77
Tankstelle/Waschstraße 77
Tanzschule 78
Verschiedenes 79

Kleine & große Services

Autohaus Luft

AUTOHAUS / WERKSTATT

Albayrak Kfz-Meisterbetrieb

Hauptstraße 231 A
Stadtteil: Niehö

1

Mo – Fr 8 – 18 Uhr, Sa 9 – 12 Uhr
06173 640094

Autoglas Mobil

Liebigweg 2
Stadtteil: Eschborn

2

Mo – Do 8.30 – 17.30 Uhr,
Fr 8.30 – 15 Uhr
06196 41010
www.autoglaser.jimdo.com

Autohaus Brass

Frankfurter Straße 92
Gewerbegebiet: Süd

3

Verkauf: Mo – Fr 8 – 18 Uhr,
Sa 9 – 13 Uhr
06196 59000
www.brass-gruppe.de

Autohaus Luft

Rudolf-Diesel-Straße 6
Gewerbegebiet: West

4

Mo – Fr 7 – 18.30 Uhr, Sa 9 – 13 Uhr
06173 93410
info@autohaus-luft.de
Lieferservice
www.autohaus-luft.de

Autohaus Nix

Elly-Beinhorn-Straße 1
Gewerbegebiet: Camp-Phönix-Park

5

Mo – Fr 7 – 19 Uhr, Sa 9 – 16 Uhr
06196 887180
eschborn@auto-nix.de
www.auto-nix.de

Auto-Klassik-Service Specht

Mühlstraße 37
Stadtteil: Niehö

6

Mo – Fr 7.30 – 17.30 Uhr,
Sa 9 – 12 Uhr
06173 9656296
www.auto-klassik-service.de

Automobile Karl Müller

Hauptstraße 27
Stadtteil: Eschborn

7

Mo – Sa 8 – 20 Uhr
06196 7794833
www.auto-eschborn.de

Auto-Nauheim

Hol- und Bringdienst

Mergenthalerallee 7 – 13
Gewerbegebiet: Süd
8

- Mo – Fr 7 – 18.30 Uhr, Sa 8 – 14 Uhr
- 06196 5014-0
- info@auto-nauheim.de
- Lieferservice
- www.auto-nauheim.de

Auto-Polish

Fahrzeugaufbereitung

Rudolf-Diesel-Straße 8
Gewerbegebiet: West
9

- Mo – Fr 10 – 17.30 Uhr,
  Sa 10 – 15.30 Uhr
- 06196 2048849
- www.auto-polish.de

BASAM

Kfz-Service und Autoteile

Rödelheimer Straße 53
Stadtteil: Eschborn
10

- Mo – Fr 7 – 19 Uhr, Sa 8 – 13 Uhr
- 06196 9699100

Bike & Car-Fix

Fahrrad + Auto Service

Ludwig-Erhard-Straße 5
Gewerbegebiet: West
11

- Mo – Fr 8 – 17.30 Uhr
- 0157 87615156
- bike-car-fix@gmx.net
- www.bike-car-fix.de.to

BM Kfz-Service & Reifendienst

Bremer Straße 2 – 6
Stadtteil: Eschborn
12

- Mo – Fr 8.30 – 18.30 Uhr,
  Sa 9 – 15 Uhr
- 06196 7694455
- www.montagestation.de

CTN Fahrzeugpflege und Service

Ludwig-Erhard-Straße 7 A
Gewerbegebiet: West
125

- Mo – Fr 8 – 17 Uhr, Sa 9 – 13 Uhr
- 06196 7774520
- info@ctn-fahrzeugpflege.de
- www.ctn-fahrzeugpflege.de

Der Auto Singer

Meisterwerkstatt

Oberortstraße 7
Stadtteil: Eschborn
13

- 06196 4020790
- www.derautosinger.de

Erich Depping & Sohn

Reifendienst

Katharina-Paulus-Straße 1
Gewerbegebiet: Camp-Phönix-Park
14

- Mo – Fr 8 – 18 Uhr, Sa 8 – 13 Uhr
- 06196 776344
- reifen@depping-info.de
- www.depping-info.de

Fuchs & Kollath Smartrepair

Ludwig-Erhard-Staße 5
Gewerbegebiet: West
15

- n.V.
- 0171 2182549
- www.fuchs-smart-repair.de

Krzyzanowski Kfz-Service

Hauptstraße 231
Stadtteil: Niehö
16

- Mo – Fr 8 – 19 Uhr
- 06173 64461
- www.krzyzanowski-gbr.de

pitstop

Ginnheimer Straße 18
Gewerbegebiet: Ost
17

- Mo – Fr 8 – 18 Uhr, Sa 8 – 13 Uhr
- 06196 42501
- www.pitstop.de

Kleine & große Services

Sixt Autovermietung

AUTOHAUS / WERKSTATT

Tano Neumann

Auto Performance GmbH

Bremer Straße 17 – 33
Stadtteil: Eschborn

119

- Mo – Fr 9 – 18 Uhr
- 06196 7793838
- www.auto-performance.de

Tip-Top Autopflege

Frankfurter Straße 2
Gewerbegebiet: Süd

18

- Mo – Fr 8 – 18 Uhr
- 06196 483366

W. Kiehl Kfz-Meisterbetrieb

Rudolf-Diesel-Straße 10
Gewerbegebiet: West

19

- Mo – Fr 8 – 18 Uhr
- 06173 608805

AUTOVERMIETUNG

Autohaus Brass

Frankfurter Straße 92
Gewerbegebiet: Süd

3

- Verkauf: Mo – Fr 8 – 18 Uhr, Sa 9 – 13 Uhr
- 06196 59000
- www.brass-gruppe.de

Autohaus Luft

Rudolf-Diesel-Straße 6
Gewerbegebiet: West

4

- Mo – Fr 7 – 18.30 Uhr, Sa 9 – 13 Uhr
- 06173 93410
- info@autohaus-luft.de
- Lieferservice
- www.autohaus-luft.de

Auto-Nauheim

Mergenthalerallee 7 – 13
Gewerbegebiet: Süd

8

- Mo – Fr 7 – 18.30 Uhr, Sa 8 – 14 Uhr
- 06196 5014-0
- info@auto-nauheim.de
- Lieferservice
- www.auto-nauheim.de

Europcar

im Mercure Hotel Eschborn Ost

Helfmann-Park 6
Gewerbegebiet: Helfmann Park
20

- Mo – Fr 7 – 12.30 Uhr, 13.30 – 18 Uhr, Sa 8 – 12 Uhr
- 06196 887780
- www.europcar.de

Hertz Autovermietung

Mergenthalerallee 77 – 81
Gewerbegebiet: Süd
121

- Mo – Fr 7 – 17 Uhr, Sa 8 – 12 Uhr
- 06196 7610742
- msolak@hertz.com
- www.hertz.de

Sixt Autovermietung

mit Zustellservice

Düsseldorfer Straße 13
Gewerbegebiet: Süd
21

- Mo – Fr 7 – 20 Uhr, Sa 8 – 12 Uhr, So 9 – 12 Uhr, Feiertag geschlossen
- 0180 6252525
- dt300@sixt.com
- www.sixt.de

BANK / SPARKASSE / POST

Commerzbank

Hauptstraße 32
Stadtteil: Eschborn
22

- Mo, Mi, Fr 9 – 13 Uhr, 14 – 16 Uhr, Di, Do 9 – 13 Uhr, 14 – 18 Uhr
- 06196 92696-0
- www.commerzbank.de

Degussa Bank

Mergenthalerallee 1
Gewerbegebiet: Süd
23

- Kassenöffnungszeiten: Mo – Fr 11.30 – 13.30 Uhr; Beratung: Mo, Mi 9 – 13.30 Uhr, Di 9 – 13.30 Uhr, 14 – 16 Uhr, Do 10.30 – 13.30 Uhr, 14.15 – 18 Uhr, Fr 8 – 13.30 Uhr
- 06196 773184
- www.degussa-bank.de

Deutsche Post

Am Stadtpfad 3
Stadtteil: Eschborn
24

- Mo – Fr 9 – 13 Uhr, 14.30 – 18.30 Uhr, Sa 9 – 12.30 Uhr
- www.deutschepost.de

Frankfurter Sparkasse 1822

Hauptstraße 31
Stadtteil: Eschborn
25

- Mo – Mi, Fr 8.30 – 13 Uhr, 14 – 16 Uhr, Do 8.30 – 13 Uhr, 14 – 18 Uhr
- 069 26411061
- www.frankfurter-sparkasse.de

Frankfurter Volksbank eG

Unterortstraße 6 – 8
Stadtteil: Eschborn
26

- Mo – Fr 8.30 – 13 Uhr, Mo – Mi 14 – 16 Uhr, Do 14 – 17.45 Uhr, Fr 14 – 15.30 Uhr
- 06196 95710
- info@frankfurter-volksbank.de
- www.frankfurter-volksbank.de

Frankfurter Volksbank eG

Hauptstraße 273
Stadtteil: Niehö
27

- Mo – Fr 8.30 – 13 Uhr, Mo – Mi 14 – 16 Uhr, Do 14 – 17.45 Uhr, Fr 14 – 15.30 Uhr
- 06196 957115850
- info@frankfurter-volksbank.de
- www.frankfurter-volksbank.de

Kleine & große Services

PSD Bank

BANK / SPARKASSE / POST

Nassauische Sparkasse

Hauptstraße 29
Stadtteil: Eschborn

28

- Mo, Do 9 – 12.30 Uhr, 14 – 18 Uhr, Di, Mi, Fr 9 – 12.30 Uhr, 14 – 16 Uhr
- 06196 957419206
- www.naspa.de

Postagentur bei Elektro Müller

Kronberger Straße 24
Stadtteil: Niehö

29

- Mo – Fr 9.30 – 13 Uhr, 15 – 18.30 Uhr, Sa 9.30 – 13 Uhr
- 06173 62030
- info@elektro-mueller-eschborn.de
- www.elektro-mueller-eschborn.de

Postbank

Postbank-Finanzcenter

Am Stadtpfad 3
Stadtteil: Eschborn

30

- Mo – Fr 9 – 13 Uhr, 14.30 – 18.30 Uhr, Sa 9 – 12.30 Uhr
- 0228 55005555
- www.postbank.de

PSD Bank

Hessen-Thüringen eG

Mergenthalerallee 31 – 33
Gewerbegebiet: Süd

31

- Mo, Mi 9 – 16 Uhr, Di, Do 9 – 18 Uhr, Fr 9 – 13 Uhr
- 06196 9384220
- info@psdbank-ht.de
- www.psdbank-ht.de

360 Grad

Taunus Sparkasse

Unterortstraße 23 – 25
Stadtteil: Eschborn

32

- Mo – Fr 8.30 – 13 Uhr,
  Mo, Fr 14 – 16 Uhr,
  Di, Do 14 – 18 Uhr
- 0800 51250000
- serviceteam@taunus-sparkasse.de
- www.taunussparkasse.de

Taunus Sparkasse

Hauptstraße 289
Stadtteil: Niehö

33

- n.V.
- 0800 51250000
- www.taunussparkasse.de

COPY- / INTERNETSHOP

Callshop Rathaus

Internetcafe

Rathausplatz 2
Stadtteil: Eschborn

34

- Mo – So 10 – 22 Uhr

Mail Boxes

Hauptstraße 223
Stadtteil: Niehö

35

- Mo – Fr 9 – 19 Uhr
- 06173 3940917
- www.mbe-de.de

Serviceshop Eschborn

Frankfurter Straße 63 – 69
Gewerbegebiet: Süd

36

- Mo – Fr 9 – 19 Uhr und n.V.
- 06196 802818
- info@serviceshop-eschborn.de
- Lieferservice
- www.serviceshop-eschborn.de

FITNESSSTUDIO / YOGA

360 Grad

Rückenzentrum Main-Taunus

Ginnheimer Straße 4
Gewerbegebiet: Ost

37

- Mo – Fr 7 – 21 Uhr, Sa 8 – 16 Uhr
- 06196 2024264
- info@360grad-maintaunus.de
- www.360grad-maintaunus.de

Kleine & große Services

HYPOXI Studio Eschborn

FITNESSSTUDIO / YOGA

Ayurveda und Yoga in Eschborn

Mühlstraße 21
Stadtteil: Niehö

38

- Di 9.30 – 11 Uhr, 18.30 – 20 Uhr, 20.20 – 21.50 Uhr, Do 19.30 – 21 Uhr
- 06173 321660
- www.ayurveda-yoga-eschborn.de

ELEMENTS

Fitness und Wellness

Katharina-Paulus-Straße 2
Gewerbegebiet: Camp-Phönix-Park

39

- Mo – Fr 6 – 23 Uhr, Sa, So, feiertags 9 – 22 Uhr
- 06196 77300
- Onlineshop
- info@elements.com
- www.elements.com

EMS Sports Club

Hauptstraße 21b
Stadtteil: Eschborn

120

- Mo – Fr 10 – 20 Uhr, Sa 10 – 14 Uhr und n.V.
- 06196 7798911
- info@ems-sports-club.de
- www.ems-sports-club.de

Fit7Eleven

Düsseldorfer Straße 40
Gewerbegebiet: Süd

40

- Mo – Fr 6 – 23 Uhr, Sa/So 8 – 20 Uhr
- 06196 5248911
- www.fitseveneleven.de

HYPOXI Studio Eschborn

Langer Weg 4
Stadtteil: Niehö

41

- Mo – Fr 10 – 20 Uhr und n.V.
- 06173 3947482
- info@hypoxistudio-eschborn.de
- www.hypoxistudio-eschborn.de

MoFit Fitnesscenter

Steinbacher Straße 14 – 24
Stadtteil: Niehö

42

- Mo – Fr 9 – 21.30 Uhr, Sa 9 – 15 Uhr, So 9 – 17 Uhr
- 06173 9548500
- www.mo-fit.de

Mrs. Sporty Club Eschborn

Hauptstraße 21 A
Stadtteil: Eschborn

43

- Mo, Di, Do, Fr 9 – 13 Uhr, Mi 9 – 14 Uhr, Mo, Mi, Do 16 – 20 Uhr, Di, Fr 15 – 19 Uhr
- 06196 7730830
- fitness.consult@gmx.de
- www.mrssporty.com/club375

Physiotherapie Thamm

Physio-Aktiv-Eschborn

Rathausplatz 12 – 14
Stadtteil: Eschborn

44

- Mo – Fr 8 – 20 Uhr
- 06196 481505
- info@physiotherapie-thamm.de
- www.physiotherapie-thamm.de

Theresias Yoga

Urlaub für die Seele

Hauptstraße 273
Stadtteil: Niehö

45

- n.V.
- 06196 62169
- info@theresiasyoga.net
- www.theresiasyoga.net

Yoga-Raum Eschborn

Rödelheimer Straße 59
Stadtteil: Eschborn

46

- lt. Kursplan
- 0163 2581952
- yogaschule-eschborn@t-online.de
- www.yogaschule-eschborn.de

FRISEUR

Alexandra's Haarstudio

Kronberger Straße 40
Stadtteil: Niehö

123

- Di – Mi 9 – 19 Uhr, Do – Fr 9 – 18 Uhr, Sa 8 – 13 Uhr
- 06173 66575
- www.alexandras-haarstudio.de

AtmospHair

Haarstudio/Friseursalon

Langer Weg 4
Stadtteil: Niehö

47

- Mo – Mi, Fr 9 – 18 Uhr, Do 9 – 20 Uhr, Sa 9 – 14 Uhr
- 06173 9674967
- www.atmosphair.co

BB HAIR LOUNGE

„to Ramin Dell Location"

Mergenthalerallee 1
Gewerbegebiet: Süd

48

- Di – Fr 9 – 18 Uhr, Sa 9 – 14 Uhr
- 06196 44392

Coiffeur Canan

Berliner Straße 43
Stadtteil: Eschborn

49

- Di, Mi 8.30 – 18.30 Uhr, Do, Fr 8 – 19.30 Uhr, Sa 8 – 15 Uhr
- 06196 73877
- www.coiffeur-canan.de

Friseur K. Gloser

Neugasse 28
Stadtteil: Eschborn

50

- Mo – Fr 9 – 18.30 Uhr, Sa 9 – 16 Uhr
- 06196 43609
- www.friseur-gloser.de

Friseur Wenzel im real,-

Ginnheimer Straße 8 – 18
Gewerbegebiet: Ost

51

- Mo – Sa 8 – 20 Uhr
- 06196 7698947

Kleine & große Services

FRISEUR

Friseursalon HAARmonie
Schwalbacher Straße 5 B
Stadtteil: Eschborn
52
Di, Mi 9–17.30 Uhr,
Do 8.30–18 Uhr, Fr 8–18 Uhr,
Sa 8–13 Uhr
06196 43533

Frisör Mori Hair
Hauptstraße 43
Stadtteil: Eschborn
54
Mo–Fr 10–19 Uhr
06196 7771330

Haaratelier Silvia Ecke
Rossertstraße 2
Stadtteil: Niehö
55
Di–Fr 8–18.30 Uhr, Sa 8–12 Uhr
06173 61992

Herren-Salon „Rainer“
Hauptstraße 55
Stadtteil: Eschborn
56
Di–Fr 8–18.30 Uhr, Sa 7–13 Uhr
06196 42422

Herrenfriseursalon Saleh
Hauptstraße 36
Stadtteil: Eschborn
122
Di–Fr 9–18 Uhr, Sa 9–14 Uhr
0174 2166105
www.friseursalon-saleh.de

Ihr Modefriseur Sicola
Hauptstraße 23
Stadtteil: Eschborn
57
Di–Fr 8–18 Uhr, Sa 7.30–13 Uhr
06196 43263

J.S Hair Salon
Rödelheimer Straße 44
Stadtteil: Eschborn
53
Mo–Fr 9–19 Uhr,
Sa 9–18 Uhr

Liebeshaar Friseure
Rathausplatz 18–20
Stadtteil: Eschborn
58
Mo 9–18 Uhr, Di, Mi, Fr 9–20 Uhr,
Do 9–22 Uhr, Sa 8–14 Uhr
06196 42525
www.liebeshaar.de

ramin dell Friseure
Mergenthalerallee 1
Gewerbegebiet: Süd
59
Mo–Fr 11–20 Uhr
06196 9986998
www.rd-f.com

Sali Haarhaus International
Schwalbacher Straße 7
Stadtteil: Eschborn
60
Di–Fr 9.30–18.30 Uhr
06196 9676832

Salon Classico Friseursalon
Steinbacher Straße 27
Stadtteil: Niehö
61
Di–Fr 8.30–18 Uhr, Sa 8–13 Uhr
06173 640134

The Hairstylist
Spessartweg 22
Stadtteil: Eschborn
62
Di–Fr 9–18.30 Uhr, Sa 9–14 Uhr
06196 41707

KOSMETIK / NAGELSTUDIO

beautyconcept Eschborn
im Wiesenbad
Hauptstraße 258
Stadtteil: Niehö
63
n.V.
06196 6407418
www.beautyconcept-eschborn.de

Casa Bellissima

Casa Bellissima

Götzenstraße 57
Stadtteil: Eschborn
65

- Mo – Fr 10 – 19 Uhr, Sa 10 – 17 Uhr
- 06196 9989819
- Onlineshop
- info@casabellissima-kosmetik.de
- www.casabellissima-kosmetik.de

Centro de Cosmetica

Hauptstraße 61
Stadtteil: Eschborn
66

- Mo – Fr 10 – 21 Uhr, Sa 10 – 18 Uhr
- 06196 954346
- www.centro-de-cosmetica.de

Dea Kosmetikstudio

Langer Weg 4
Stadtteil: Niehö
67

- Di, Mi 10 – 19 Uhr,
  Do, Fr 10 – 21 Uhr, Sa 10 – 15 Uhr
- 06173 9770250
- www.kosmetikstudio-dea.de

Kosmetikinstitut Anja Heuel

Hinter der Heck 2
Stadtteil: Eschborn
68

- Di, Do, Fr 10 – 19 Uhr,
  Mi, Sa 10 – 15 Uhr
- 06196 5249107
- www.kosmetik-heuel.de

Kosmetiksalon Falkenmayer

Taunusblick 35
Stadtteil: Eschborn
69

- n.V.
- 0176 60916672
- www.salsera-nails.de

Kosmetikstudio Graner

Im Kleinfeldchen 24
Stadtteil: Niehö
70

- n.V.
- 06173 932732

Kosmetikstudio Monika Kreß

Hauptstraße 318
Stadtteil: Niehö
71

- n.V.
- 06173 67969

Kosmetik-Studio Petra Domnick

Neugasse 28
Stadtteil: Eschborn
72

- Di – Fr 9.30 – 18 Uhr, Sa 9 – 12 Uhr
  und n.V.
- 06196 483399
- Onlineshop
- info@kosmetik-studio-petra-domnick.de
- www.kosmetik-studio-petra-domnick.de

Kleine & große Services

Pyramid Sun

KOSMETIK / NAGELSTUDIO

Las Vegas Nails

Ginnheimer Straße 8 – 18
Gewerbegebiet: Ost
73

Mo – Fr 10 – 19 Uhr, Sa 10 – 17 Uhr
06196 7694549

Liebeshaar Friseure

Rathausplatz 18 – 20
Stadtteil: Eschborn
58

Mo 9 – 18 Uhr, Di, Mi, Fr 9 – 20 Uhr, Do 9 – 22 Uhr, Sa 8 – 14 Uhr
06196 42525
www.liebeshaar.de

LP Wellness Salon

Rödelheimer Straße 59 – 61
Stadtteil: Eschborn
74

Di – Fr 9 – 18 Uhr, n.V.
06196 5238620

Mai Fachkosmetikstudio

Im Sonnenland 34
Stadtteil: Eschborn
75

Mo – Fr 10 – 19 Uhr
06196 5719836
www.kosmetikstudio-mai.de

Nails de Luxe

Schwalbacher Straße 52 A
Gewerbegebiet: West
76

n.V.
06196 5243666
www.nails-de-luxe.net

PAM – Perfect nails And More

Hauptstraße 211 A
Stadtteil: Niehö
124

n.V.
01577 5733366
pam-eschborn@gmail.com
www.p-am.jimdo.com

Pyramid Sun

Sonnenstudio

Unterortstraße 1 B
Stadtteil: Eschborn
77

Di – Fr 10 – 21 Uhr, Sa 10 – 20 Uhr, So 13 – 20 Uhr
06196 9698601
Onlineshop
info@pyramid-sun.de
www.pyramid-sun.de

Sandras Waxingstudio

Sandras Waxingstudio

Haarentfernung mit Wachs

An der Alten Mühle 3
Stadtteil: Eschborn

78

- Di – Fr 10 – 18 Uhr, Sa 10 – 15 Uhr
- 01575 2399290
- sandras_waxingstudio@web.de
- www.sandras-waxingstudio.de

KRANKENKASSE

BARMER GEK

Unterortstraße 29
Stadtteil: Eschborn

80

- Mo – Do 9 – 18 Uhr, Fr 9 – 16 Uhr
- 0800 332060516200
- eschborn@barmer-gek.de
- www.barmer-gek.de

DAK

Kurt-Schumacher-Straße 12
Stadtteil: Eschborn

81

- Mo – Mi 8 – 16 Uhr, Do 8 – 17 Uhr, Fr 8 – 13 Uhr
- 06196 887150
- www.dak.de

MASSAGE / PHYSIOTHERAPIE

360 Grad

Rückenzentrum Main-Taunus

Ginnheimer Straße 4
Gewerbegebiet: Ost

37

- Mo – Fr 7 – 21 Uhr, Sa 8 – 16 Uhr
- 06196 2024264
- info@360grad-maintaunus.de
- www.360grad-maintaunus.de

B.E. Body Concept

Berliner Straße 31 – 35
Stadtteil: Eschborn

82

- n.V.
- 06196 7771883
- www.be-bodyconcepts.de

ELEMENTS

Fitness und Wellness

Katharina-Paulus-Straße 2
Gewerbegebiet: Camp-Phönix-Park

39

- Mo – Fr 6 – 23 Uhr, Sa, So, feiertags 9 – 22 Uhr
- 06196 77300
- Onlineshop
- info@elements.com
- www.elements.com

Kleine & große Services

Fah Traditionelle Thaimassage

MASSAGE / PHYSIOTHERAPIE

Fah Traditionelle Thaimassage

Unterortstraße 30
Stadtteil: Eschborn
83

- Di – Fr 10 – 19 Uhr, Sa 10 – 18 Uhr (Termine n.V.)
- 06196 7771889
- info@fah-thaimassage.de
- www.fah-thaimassage.de

Fit & Vital Massagen

Königsteiner Straße 3
Stadtteil: Eschborn
84

- n.V.
- 06196 9985892
- www.ganz-entspannt.de

HYPOXI Studio Eschborn

Langer Weg 4
Stadtteil: Niehö
41

- Mo – Fr 10 – 20 Uhr und n.V.
- 06173 3947482
- info@hypoxistudio-eschborn.de
- www.hypoxistudio-eschborn.de

LP Wellness Salon

Rödelheimer Straße 59 – 61
Stadtteil: Eschborn
74

- Di – Fr 9 – 18 Uhr, n.V.
- 06196 5238620

Physiotherapie Hartlaub

Schöne Aussicht 2 A
Stadtteil: Niehö
86

- n.V., Hausbesuche möglich
- 06173 9892389
- mail@physiotherapie-hartlaub.de
- www.physiotherapie-hartlaub.de

Physiotherapie Thamm

Physio-Aktiv-Eschborn

Rathausplatz 12 – 14
Stadtteil: Eschborn
44

- Mo – Fr 8 – 20 Uhr
- 06196 481505
- info@physiotherapie-thamm.de
- www.physiotherapie-thamm.de

Praxis für Ergotherapie

Berliner Straße 31 – 35
Stadtteil: Eschborn
87

- n.V.
- 06196 9214272
- info@ergoeschborn.de
- www.ergoeschborn.de

Praxis für Krankengymnastik

Orboeck

Götzenstraße 47–55
Stadtteil: Eschborn

88

- Mo 8–19 Uhr, Di, Do 8–20 Uhr, Mi 8–18 Uhr, Fr 8–11 Uhr
- 06196 43993
- www.krankengymnastik-orboeck.de

Praxis für Physiotherapie

Berliner Straße 31–35
Stadtteil: Eschborn

89

- n.V.
- 06196 887570
- info@physio-kastner.de
- www.physio-kastner.de

Praxis Respira Physiotherapie

Frankfurter Straße 63–69
Gewerbegebiet: Süd

90

- Mo–Fr 7–20 Uhr, Sa 9–13 Uhr
- 06196 6407407
- www.praxis-respira.de

Samruai Thaimassage

Im Hasensprung 4
Stadtteil: Niehö

91

- Mo–Fr 10–20 Uhr
- 06173 9988575
- samruay1@yahoo.com

Schöffner Physiotherapie

Unterortstraße 27 A
Stadtteil: Eschborn

92

- Mo–Do 8–19.30 Uhr, Fr 8–16 Uhr
- 06196 9986880
- schoeffner@physioprofi.de
- www.schoeffner-physio.de

Theresias Yoga

Urlaub für die Seele

Hauptstraße 273
Stadtteil: Niehö

45

- n.V.
- 06196 62169
- info@theresiasyoga.net
- www.theresiasyoga.net

REINIGUNG / SCHNEIDEREI / HEISSMANGEL

„Am Plaza“

Textilreinigung &
Änderungsschneiderei

Mergenthalerallee 1
Gewerbegebiet: Süd

102

- Mo–Fr 9–18 Uhr
- 06196 7694442

Änderungsschneiderei Alizada

Rödelheimer Straße 59–61
Stadtteil: Eschborn

93

- Mo–Fr 9–18.30 Uhr, Sa 9–13 Uhr
- 06196 5248912

Änderungsschneiderei Ghandour

Hauptstraße 41
Stadtteil: Eschborn

94

- Mo–Fr 8.30–13 Uhr, 14–18.30 Uhr, Sa 8.30–13 Uhr
- 06196 45147
- ghandourja@hotmail.com
- www.schneiderei-ghandour.de

Kleine & große Services

REINIGUNG / SCHNEIDEREI / HEISSMANGEL

Clean & Pretty Reinigung

Steinbacher Straße 6
Stadtteil: Niehö

95

Mo – Fr 7 – 18.30 Uhr
06173 67291
www.cleanundpretty.de

Daoud Essmati

Änderungsschneiderei & Reinigung

Unterortstraße 27
Stadtteil: Eschborn

96

Mo – Fr 8.30 – 18 Uhr, Sa 9 – 13 Uhr
06196 2024576

Medya's

Änderungsschneiderei & Reinigung

Hauptstraße 25
Stadtteil: Eschborn

97

Mo – Fr 8.30 – 13 Uhr,
15 – 18.30 Uhr, Sa 9 – 13 Uhr

Reinigung clean & pretty

Schwalbacher Straße 20
Stadtteil: Eschborn

98

Mo – Fr 7.30 – 13 Uhr,
14.30 – 18 Uhr, Sa 9 – 13 Uhr

Röver Textilreinigung

Hauptstraße 21 B
Stadtteil: Eschborn

99

Mo – Fr 7.30 – 18.30 Uhr,
Sa 8.30 – 14 Uhr
06196 43477
www.roevergmbh.de

Schneiderei Sözer

Hauptstraße 398
Stadtteil: Niehö

100

Mo – Fr 9 – 18.30 Uhr, Sa 9 – 14 Uhr

texa Textilreinigung

Ginnheimer Straße 8 – 18
Gewerbegebiet: Ost

101

Mo – Sa 8 – 20 Uhr
06196 484276

Westerbachheißmangel

Jemeryk & Brée

Goethestraße 9
Stadtteil: Niehö

126

Di – Do 8 – 12 Uhr
0151 – 56542183

REISEBÜRO

Reisebüro Eschborn

Hauptstraße 70
Stadtteil: Eschborn

103

Mo – Fr 9 – 18 Uhr, Sa 10 – 13 Uhr
06196 48864
info@reisebueroeschborn.de
www.rbeschborn.de

Reisebüro Kopp

Lufthansa City Center

Unterortstraße 27
Stadtteil: Eschborn

104

Mo – Fr 9 – 18 Uhr, Sa 9 – 13 Uhr
06196 920090
Onlineshop
eschborn@lhcckopp.de
www.komm-reisen.de

Schmetterling Reisebüro

Westerbach

Langer Weg 4
Stadtteil: Niehö

105

Mo – Fr 10 – 18.30 Uhr
06173 9699030
info@reisebuero-westerbach.de

TUI

TUI

Unterortstraße 9 – 11
Stadtteil: Eschborn
106

- Mo – Fr 9.30 – 18.30 Uhr, Sa 10 – 13 Uhr
- 06196 900630
- Onlineshop
- Lieferservice
- eschborn1@tui-reisebuero.de
- www.tui-reisebuero.de/eschborn1

SCHUH- / SCHLÜSSELDIENST

Aslan

Schuh- und Schlüsseldienst

Ginnheimer Straße 8 – 18
Gewerbegebiet: Ost
107

- Mo – Fr 8.30 – 19.45 Uhr, Sa 8.30 – 15.45 Uhr
- 069 58301777

Schuh- und Schlüsseldienst

Rödelheimer Straße 44
Stadtteil: Eschborn
108

- Mo – Fr 9 – 13 Uhr, 15 – 18.30 Uhr, Sa 9 – 13 Uhr
- 06196 46712

Schuh- und Schlüsseldienst

Götzenstraße 47 – 55
Stadtteil: Eschborn
109

- Mo – Fr 9.30 – 14 Uhr, 15 – 18 Uhr

TANKSTELLE / WASCHSTRASSE

BASAM

Tankstelle

Rödelheimer Straße 53
Stadtteil: Eschborn
10

- Mo – Fr 7 – 19 Uhr, Sa 8 – 13 Uhr
- 06196 9699100

TOP WASH Autopflege

Praunheimer Straße 5 – 7
Gewerbegebiet: Ost
110

- Mo – Fr 7.30 – 20 Uhr, Sa 7.30 – 18 Uhr
- 06196 7694769
- www.top-wash.de

Tankstelle am real,-

Ginnheimer Straße 8 – 18
Gewerbegebiet: Ost
111

- Mo – Sa 7.30 – 20.30 Uhr

Kleine & große Services

Tankstelle OHG Selgros

TANKSTELLE / WASCHSTRASSE

Tankstelle OHG Selgros Cash & Carry

Praunheimer Straße 5–11
Gewerbegebiet: Ost
112

- Mo–Fr 6–22 Uhr, Sa 6–20 Uhr
- 06196 8080
- 609SK-eschborn@selgros.de
- www.selgros.de

Shell-Tankstelle Taunusblick

BAB 5
113

- Mo–So 0–24 Uhr
- 069 742299810
- www.raststaette-taunusblick.de
- EC-Automat (Frankfurter Sparkasse)

Shell-Tankstelle

Zeilsheimer Weg 1
Stadtteil: Eschborn
114

- Mo–Fr 6–22 Uhr, Sa 7–22 Uhr, So 8–22 Uhr
- 06196 41466
- www.shell-eschborn.de
- EC-Automat über Kasse

Shell-Tankstelle

Hauptstraße 235
Stadtteil: Niehö
115

- Mo–Fr 6–21 Uhr, Sa 7–20 Uhr, So 8–20 Uhr
- 06173 63785
- www.shell-eschborn-hauptstrasse.de
- EC-Service über Kasse

TANZSCHULE

Tanzschule

Kölner Straße 10/10 B
Gewerbegebiet: Süd
116

- Mo–Fr 17–23 Uhr, Sa 19–1 Uhr, So 18–23.30 Uhr
- 06196 9699957
- info@tanzschule-eschborn.de
- www.tanzschule-eschborn.de

Tanzschule

VERSCHIEDENES

Erich Depping & Sohn

Entsorgung, Containerdienst, Baustoffe

Katharina-Paulus-Straße 1
Gewerbegebiet: Camp-Phönix-Park 14

- Mo – Fr 7 – 18 Uhr, Sa 7 – 13 Uhr
- 06196 929435
- info@depping-info.de
- www.depping-info.de

Farbspektakel Tattoo

Steinbacher Straße 6
Stadtteil: Niehö 117

- Di – Sa 12 – 20 Uhr
- 0157 39116744
- www.farbspektakel-tattoo.de

Hardware + Software Roth

IT-Service aus einer Hand – Reparaturwerkstatt

Am Hofgraben 5 A
Stadtteil: Eschborn 118

- n.V., 24 Std. Notdienst
- 06196 775447
- info@pc-eschborn.de
- Onlineshop
- Lieferservice
- www.pc-eschborn.de

Suchen & Finden

360 Grad Rückenzentrum Main-Taunus 67, 73

A

Albayrak Kfz-Meisterbetrieb 62
Aldi Süd (GE Camp-Phönix-Park) 34
Aldi Süd (GE Ost) 34
Alexandra's Haarstudio 69
Alfa Supermarkt 34
„Am Plaza" Textilreinigung & Änderungsschneiderei 75
Änderungsschneiderei Alizada 75
Änderungsschneiderei Ghandour 75
Andy's Backstube 26, 32
Apfelwein Müller 55
Apollo Optik im real,- 39
Apotheke im real,- 26
Asia Snack 51
Aslan Schuh- und Schlüsseldienst 77
AtmospHair 69
ATT Trade and Travel Germany 44
Augenoptik Bernd Voeckler 40
Autoglas Mobil 62
Autohaus Brass 62, 64
Autohaus Luft 62, 64
Autohaus Nix 62
Auto-Klassik-Service Specht 62
Automobile Karl Müller 62
Auto-Nauheim 63, 64
Auto-Polish – Fahrzeugaufbereitung 63
AWG Mode Center 38
Ayurveda und Yoga in Eschborn 68

B

B.E. Body Concept 73
Bäckerei Christ 27
Backmeister 27
Bahnhof-Apotheke 26
Bar Skyline 50
BARMER GEK 73

BASAM Kfz-Service und Autoteile ... 63, 77
BB HAIR LOUNGE ... 69
beautyconcept Eschborn ... 70
Bellanti's Restaurant ... 55
Big Ebbel Restaurant ... 55
Bike & Car-Fix ... 63
Bistro/Cafe Fidibus ... 52
Bistro Genuss und Harmonie ... 52
Bistro Thong Thai ... 52
Bistrorante Olive's ... 55
Blumen Buchholz ... 28
Blumenampel Yvonne Partsch ... 28
Blumenland ... 28
Blütenwerkstatt ... 28
BM Kfz-Service & Reifendienst ... 63
Boba's Schreibwaren ... 29
Bombay Curry House ... 52
Brillen Bauer ... 40
Brilliant Optic ... 40
Broadway Catering ... 50, 54
Buchhandlung 7. Himmel ... 29
Buchhandlung am Rathaus ... 29, 44
Burger King (BAB 5) ... 55
Burger King ... 55

C

Café/Bar Consortium ... 51
Café Merci ... 27, 51
Cafe Sobann ... 51
Caffè Dallucci ... 51
Callshop Rathaus Internetcafe ... 67
Casa Bellissima ... 44, 71
Central-Apotheke ... 26
Centro de Cosmetica ... 71
ChaMarkt ... 36
Cheers Pils- + Dartstube ... 50
China Restaurant Goldene Krone ... 55
Clean & Pretty Reinigung ... 76

Suchen & Finden

Coiffeur Canan 69
Commerzbank 65
CON-FORM Schlafsysteme 36
Consortium Gastronomie – Kantine 54
CTN Fahrzeugpflege und Service 63

D

DAK 73
Daoud Essmati 76
Das Fotostudio Eschborn 32
Dea Kosmetikstudio 71
Degussa Bank 65
Deichmann 42
denn's Biomarkt 34
Der Auto Singer Meisterwerkstatt 63
der bäckerladen 27
Deutsche Post 65
dm-drogerie markt 30
Döner Sandwich Haus 52
Drogerie-neuform-Depot 30

E

Eat 52
Edona Design 44
EHS Elektro-Hausgeräte-Service 30
Eine-Welt-Laden 44
Eis Café Adriatico 51
Eiscafé Eschborn 51
Eis Café il Gelato 2000 51
Elektro Müller Haushaltsgroßgeräte & Küchen & Kundendienst 31, 36
ELEMENTS Fitness und Wellness 68, 73
EMI 52
EMS Sports Club 68
Erich Depping & Sohn 63, 79
Eschborner Bäcker 27
Eschborner Tee-Ecke 34
Europcar 65

F

Fah Traditionelle Thaimassage 74
Farbspektakel Tattoo 79
Fit & Vital Massagen 74
Fit7Eleven 68
Fliesenstudio Eschborn 28, 37
Fotoplus 32
Foto-Studio M. Gloser 32
Frankfurter Sparkasse 1822 65
Frankfurter Volksbank eG (Eschborn) 65
Frankfurter Volksbank eG (Niederhöchstadt) 65
Fressnapf Tiernahrungsmarkt 43
Friseur K. Gloser 69
Friseur Wenzel im real,- 69
Friseursalon HAARmonie 70
Frisör Mori Hair 70
Fuchs & Kollath Smartrepair 63

G

Gartenbedarf und Kaminholzhandel M. Richter 28
Gaststätte „Bei Karin“ 55
Gaststätte Goldener Hirsch 55
Getränkemarkt Herberth 33
Gisella Boutique 38, 44
Glockenbrot Bäckerei (Eschborn) 27, 51
Glockenbrot Bäckerei (GE Camp-Phönix-Park) 27, 51
Gohyang-Markt 34
Golf House 43

H

Haaratelier Silvia Ecke 70
Hair Center 30
Hardware + Software Roth 44, 79
Haussmann Fernsehtechnik 31
Heidi und Paul – Fresh Food 52, 55
HELLWEG – Die Profi-Baumärkte 28
Herrenfriseursalon Saleh 70
Herren-Salon „Rainer“ 70
Hertz Autovermietung 65

Suchen & Finden

Hikari Asian Food (im real,-) 52
Hofladen 34
Hörgeräte Bonsel 40
Horst Hofmann Raumgestaltung 37
Hotelbar Pierrot 50
HYPOXI Studio Eschborn 68, 74

I

Ihr Modefriseur Sicola 70
Imbiss J. Park 52
Imbiss THAITIME 52
Istanbul Fisch & Kebap 52

J

J.S Hair Salon 70

K

K1 Bistro im Turm 52
Kaffee Welt Rhein-Main 31, 33
Kebap Bistro 52
Kelterhaus Getränkemarkt Herberth 33
Kentucky Fried Chicken 56
Kim's Lebensmittel 34
Kiosk zum Turm 33
Kleiderstube „Bürger helfen Bürgern" 38
Kosmetikinstitut Anja Heuel 71
Kosmetiksalon Falkenmayer 71
Kosmetikstudio Graner 71
Kosmetikstudio Monika Kreß 71
Kosmetik-Studio Petra Domnick 71
KostBar am Parkplatz SELGROS 53
Krzyzanowski Kfz-Service 63
Küchen Atelier Grohs 37
Küchenwerkstatt Metz 31, 37

L

Las Vegas Nails 72
Lidl (GE Ost) 33, 34
Lidl (GE West) 33, 34

Liebeshaar Friseure ... 70, 72
Löwen-Apotheke ... 26
LP Wellness Salon ... 72, 74
Ludwig Kunz Bau-, Brennstoffe und Gartenbedarf ... 28

M

Mai Fachkosmetikstudio ... 72
Mail Boxes ... 44, 67
majo – Markenschuhe ... 42
Marina Mode & Accessoires ... 38, 44
Marionetten Peters Imbiss ... 53
Marmara Feinkost ... 34
McTrek Outdoor Sports ... 38, 43
Medya's Änderungsschneiderei & Reinigung ... 76
Metzgerei Lipinski ... 34
Mini Markt HdM ... 33
MoFit Fitnesscenter ... 68
MÖMAX ... 37
mömax-Restaurant ... 56
Moti Mahal ... 53
Mr. bakep ... 53
Mrs. Sporty Club Eschborn ... 69
My Masala ... 53
my shoes ... 42

N

Nails de Luxe ... 72
Nani's Stoff- und Kinderkiste ... 38
Nassauische Sparkasse ... 66
Nazar nuts & fruits im real,- ... 34

O

Optik Glöckner ... 40
Optiker Bernhard ... 40

P

PAM Perfect nails And More ... 72
Pasta Paolo ... 53
Physiotherapie Hartlaub ... 74

Physiotherapie Thamm 69, 74
Pilsstube Zum Pem 50
pitstop 63
Pizzeria Granfonte 56
Pizzeria Mamma Mia 53
Pizzeria S. Eren & Duo 53
Pizzeria San Marco 56
Pizzeria San Remo 56
Pizzeria Sorrento 53
Pizzeria-Venezia 56
POCO Einrichtungsmärkte 37
Postagentur bei Elektro Müller 66
Postbank 66
Praxis für Ergotherapie 74
Praxis für Krankengymnastik Orboeck 75
Praxis für Physiotherapie 75
Praxis Respira Physiotherapie 75
PSD Bank 66
Pyramid Sun 45, 72

Q

Quilt-Cottage 45

R

ramin dell Friseure 70
Raststätte Taunusblick 56
Rathausstube 50
Rats-Apotheke 26
Raumausstattung Eisenbrandt 37
real,- SB Warenhaus 35, 39
REDDY Küchen 37
Reinigung clean & pretty 76
Reisebüro Eschborn 76
Reisebüro Kopp Lufthansa City Center 76
Relax Lounge 50
Restaurant Balthasar's 56
Restaurant Bauernschänke 56
Restaurant Capri 56

Restaurant Costa Verde im Tenniscenter 57
Restaurant Dalmatia 57
Restaurant ESZEN 57
Restaurant Genuss und Harmonie (Bürocenter Eschborn) 55
Restaurant Genuss und Harmonie (GE West) 54
Restaurant Harlekin 57
Restaurant im Hotel Bommersheim 57
Restaurant im XXXL-Möbelhaus 57
Restaurant Kim 57
Restaurant Lucania 57
Restaurant Market 55
Restaurant MoMo 57
Restaurant „Shizuku" 56
Restaurant Taverna Akropolis 57
Restaurant Ventura 50, 58
Restaurant Westerbachhalle 58
REWE Getränkemarkt 33
REWE Markt (Eschborn) 35
REWE Markt (Eschborn, Rathausplatz) 35
REWE Markt (GE Camp-Phönix-Park) 35
REWE Markt (Niederhöchstadt) 35
Ristorante Mediterraneo 58
Rossini 58
Rossmann 30
Roth's Bauernladen 35
Röver Textilreinigung 76

S

S.E.B. Serviceelektro Beutelschmidt 31
Sali Haarhaus International 70
Salon Classico Friseursalon 70
Samruai Thaimassage 75
Sandras Waxingstudio 73
Sandwich Paradies Eschborn 53
SB Möbel-Boss 37
Schäfer, dein Bäcker 27, 51
Schankwirtschaft i-Punkt 50
Schlegel Schreibwaren 29, 45

Schmetterling Reisebüro Westerbach 76
Schneiderei Sözer 76
Schöffner Physiotherapie 75
Schreiber & Ebert 42, 43
Schuhhaus Dielmann 39, 42
Schuh- und Schlüsseldienst 77
Schuh- und Schlüsseldienst 77
Serviceshop Eschborn 67
Shell-Tankstelle (Eschborn) 78
Shell-Tankstelle (Niederhöchstadt) 78
Shell-Tankstelle Taunusblick 78
Sixt Autovermietung 65
Skyline 19 50
Snack Point „Best Worscht in Town“ 53
Sofi's Dürüm Kebab-Haus 54
Sonja's Imbiss 54
Sport Hübner 39, 43
Stadtgespräch 39, 45
Steffi's Schreibstübchen 30
Stelas Getränkemarkt 33
Sushi Eschborn 54

T

Tabak Börse (GE Ost) 33
Tabakbörse (Eschborn) 33
Takko Fashion 39
Tankstelle am real,- 77
Tankstelle OHG Selgros Cash & Carry 78
Tano Neumann Auto Performance GmbH 64
Tanzschule 78
Taunus Sparkasse (Eschborn) 67
Taunus Sparkasse (Niederhöchstadt) 67
TEDi 45
Telekom business competence center 32
texa Textilreinigung 76
The Hairstylist 70
Theresias Yoga 69, 75
Tip-Top Autopflege 64

TOP WASH Autopflege 77
Töpferei Emde 45
Topshop 45
TUI 45, 77

V

Vereinsgaststätte TWE 58
Vino – Weine und Ideen 33, 36
Vodafone Shop 32

W

W. Kiehl Kfz-Meisterbetrieb 64
Weinstube Alte Dorfschmiede 58
Westerbachheißmangel 76
Wiener Feinbäcker Heberer 28, 51
Williams Crêpe 54
wollstubb, die 46

X

XXXL Mann Mobilila 37

Y

Yildiz Schneidereibedarf 46
Yoga-Raum Eschborn 69
Yvonne's Blumenladen 29

Entdecken & Losgehen

Die abiszett-Übersichtskarten

Eschborn
Teil-Gewerbegebiet West 91

Gewerbegebiet Helfmann-Park,
Gewerbegebiet Ost 93

Stadtteil Niederhöchstadt,
Teil-Gewerbegebiet West 95

Gewerbegebiet Camp-Phönix-Park,
Gewerbegebiet Süd 97

Eschborn

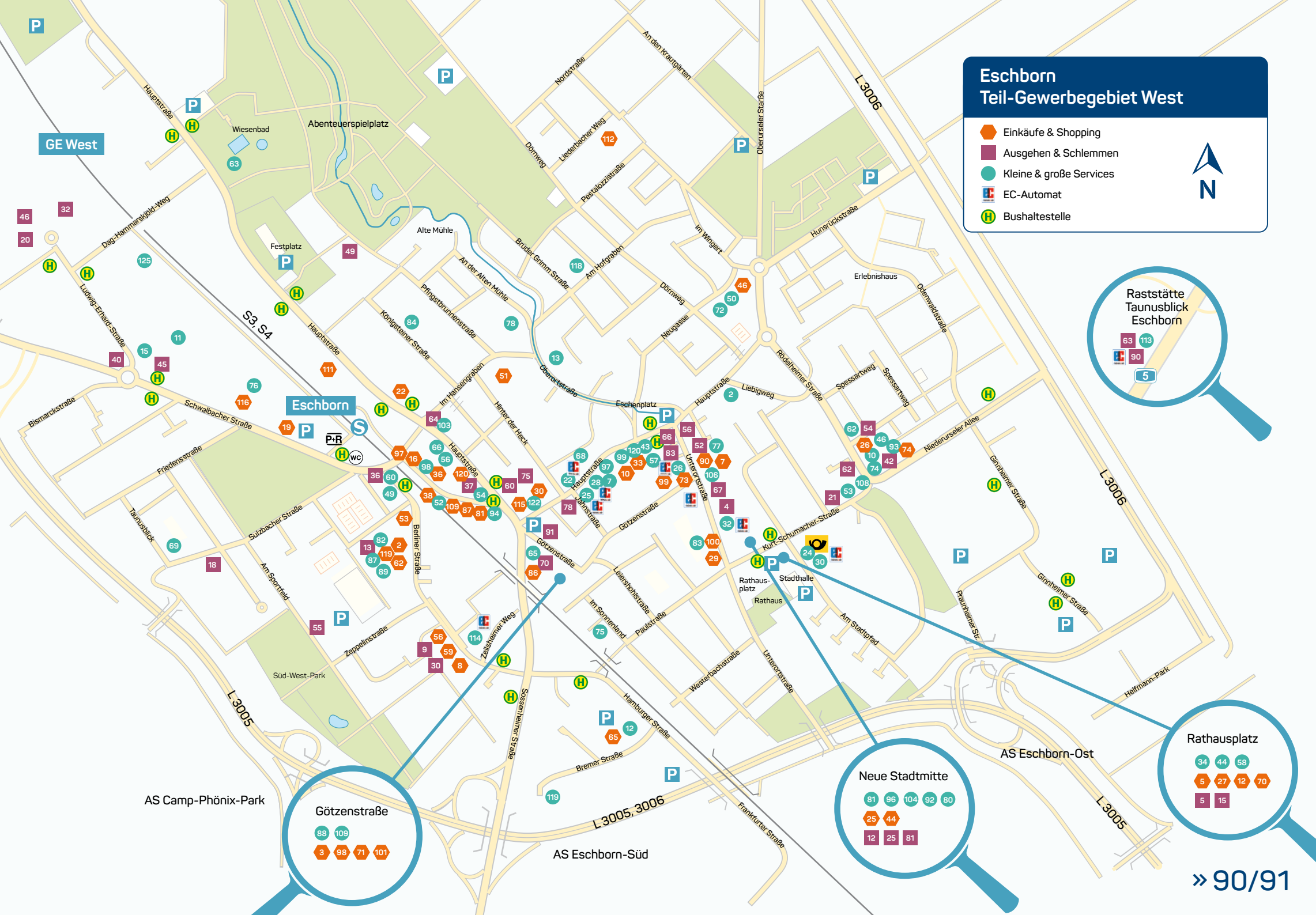
Eschborn
Teil-Gewerbegebiet West
Einkäufe & Shopping
Ausgehen & Schlemmen
Kleine & große Services
EC-Automat
Bushaltestelle
N
GE West
Eschborn
Raststätte Taunusblick Eschborn
Rathausplatz
Neue Stadtmitte
Götzenstraße
AS Camp-Phönix-Park
AS Eschborn-Süd
AS Eschborn-Ost
Wiesenbad
Abenteuerspielplatz
Festplatz
Alte Mühle
Erlebnishaus
Stadthalle
Rathaus
Rathaus-platz
Süd-West-Park
Hauptstraße
Nordstraße
An den Krautgärten
Liederbacher Weg
Pestalozzistraße
Dörnweg
Oberurseler Straße
Hunsrückstraße
Im Wingert
Am Hofgraben
Brüder Grimm Straße
An der Alten Mühle
Pfingstbrunnenstraße
Königsteiner Straße
Neugasse
Oberortstraße
Eschenplatz
Liebigweg
Rödelheimer Straße
Spessartweg
Odenwaldstraße
Niederurseler Allee
Ginnheimer Straße
Dag-Hammarskjöld-Weg
Ludwig-Erhard-Straße
Bismarckstraße
Schwalbacher Straße
Friedensstraße
Taunusblick
Sulzbacher Straße
Am Sportfeld
Zeppelinstraße
Berliner Straße
Im Hansengraben
Hinter der Heck
Unterortstraße
Jahnstraße
Götzenstraße
Kurt-Schumacher-Straße
Am Stadtpfad
Braunfelser Str.
Helfmann-Park
Leiersbohlstraße
Im Sonnenland
Paulstraße
Zeilsheimer Weg
Sossenheimer Straße
Hamburger Straße
Bremer Straße
Frankfurter Straße
Westerbachstraße
L 3006
L 3005
L 3005, 3006
S3, S4
P+R
WC
» 90/91

Gewerbegebiet Helfmann-Park & Ost

Gewerbegebiet Helfmann-Park
Gewerbegebiet Ost
Einkäufe & Shopping
Ausgehen & Schlemmen
Kleine & große Services
EC-Automat
Bushaltestelle
N
Niederurseler Allee
Ginnheimer Straße
L 3006
Stadtmitte
GE Ost
Praunheimer Str.
Ginnheimer Straße
GE Helfmann-Park
Helfmann-Park
AS Eschborn-Ost
BAB 5 Anschluss
Nordwestkreuz Frankfurt a. M.

Niederhöchstadt

Stadtteil Niederhöchstadt
Teil Gewerbegebiet West
Einkäufe & Shopping
Ausgehen & Schlemmen
Kleine & große Services
EC-Automat
Bushaltestelle
N
Westerbach
Weidfeldstraße
Ginsterweg
Ligusterweg
Unter den Tannen
An den Sieben Bäumen
Im Kleinfeldchen
Rosenweg
Feldbergstraße
Eichfeldstraße
Königsberger Straße
Kiefernweg
Mühlstraße
Langer Weg
Montgeron-platz
Bürgerzentrum
Skulpturenpark
In den Weingärten
Steinbacher Straße
L 3367
Schöne Aussicht
Rheinstraße
Hochheimer Straße
Hauptstraße
Herzbergweg
Bürgermeister-Bauer-Weg
Rudolf-Diesel-Straße
GE West
Hessenallee
Stadt-bücherei
Musik-schule
Borngasse
Goethestraße
Sportanlage Westerbach
Georg-Büchner-Straße
Städtische Verwaltungs-stelle
Altkönigweg
Niederhöchstadt
P+R
Im Wehlings
Taunusstraße
Rehstraße
Rossertstraße
AS Nieder-höchstadt
L 3005
S4
S3
Kronberger Straße
Schillerstraße
Starenweg
Amselweg
Im Hasensprung
» 94/95

Gewerbegebiet Camp-Phönix-Park & Süd

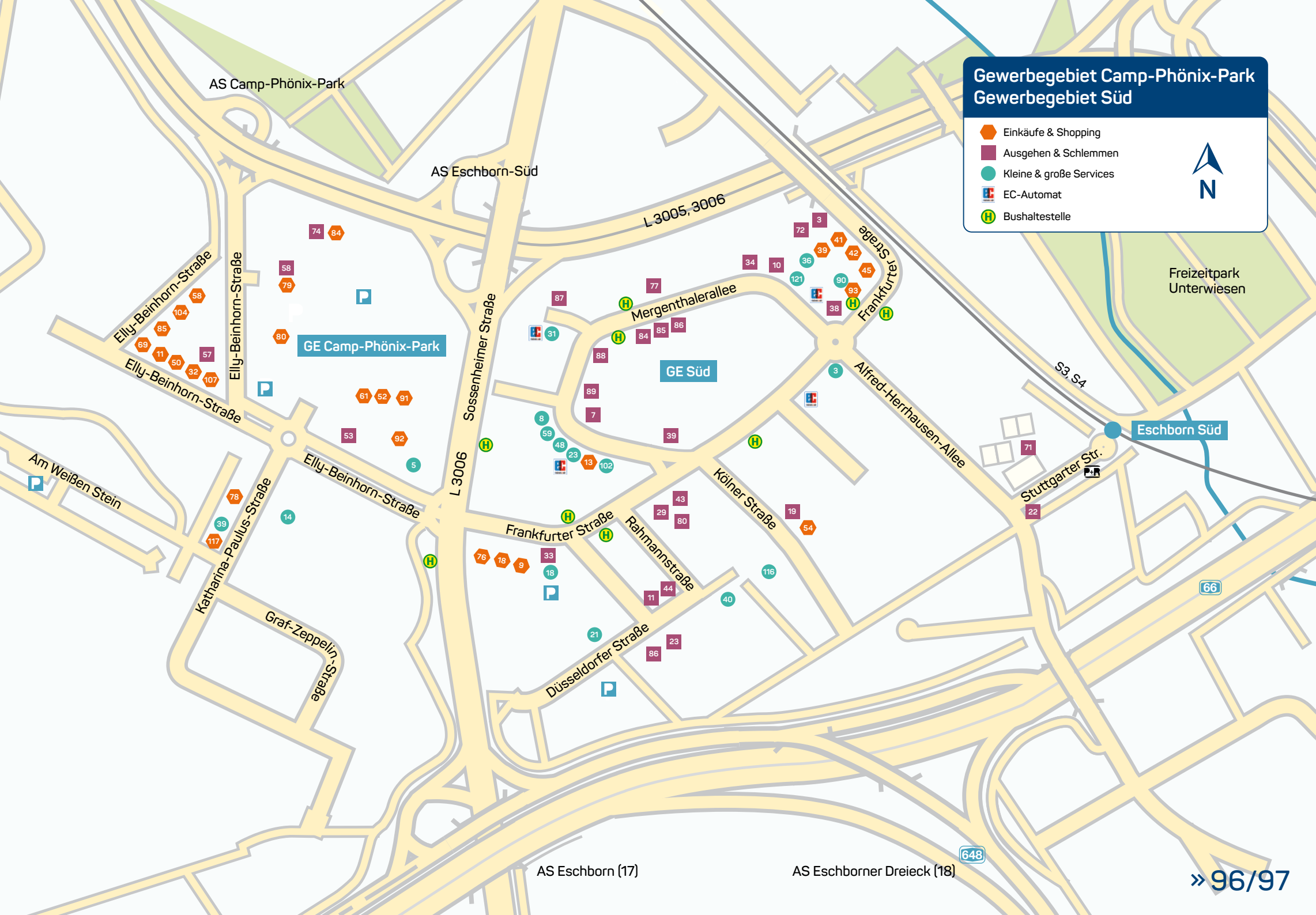
Gewerbegebiet Camp-Phönix-Park
Gewerbegebiet Süd
Einkäufe & Shopping
Ausgehen & Schlemmen
Kleine & große Services
EC-Automat
Bushaltestelle
N
AS Camp-Phönix-Park
AS Eschborn-Süd
L 3005, 3006
Elly-Beinhorn-Straße
Elly-Beinhorn-Straße
Elly-Beinhorn-Straße
GE Camp-Phönix-Park
Sossenheimer Straße
L 3006
Mergenthalerallee
Frankfurter Straße
GE Süd
Frankfurter Straße
Alfred-Herrhausen-Allee
Kölner Straße
Rahmannstraße
Am Weißen Stein
Katharina-Paulus-Straße
Graf-Zeppelin-Straße
Düsseldorfer Straße
S3, S4
Eschborn Süd
Stuttgarter Str.
P+R
Freizeitpark Unterwiesen
66
648
AS Eschborn (17)
AS Eschborner Dreieck (18)

Stadt Eschborn

Impressum

Titel: abiszett, Ihr Einkaufsplaner für Eschborn

Herausgeber: Magistrat der Stadt Eschborn, Wirtschaftsförderung, Rathausplatz 36, 65760 Eschborn, wirtschaft@eschborn.de, www.eschborn.de

V.i.S.d.P.: Leiterin der Wirtschaftsförderung Eschborn, Dong-Mi Park-Shin

Konzeption: Wirtschaftsförderung Eschborn, Ramona Schnepf;
textgarten, Büro für Kommunikation, Bianca Strauss

Redaktion: textgarten, Büro für Kommunikation, Bianca Strauss, www.textgarten.net

Produktion: INKA Medialine, www.inka-medialine.de

Fotos: Magistrat der Stadt Eschborn, Robert Wohlgemuth, foob.de (Schuhhaus Dielmann + Sport Hübner), Elektro Müller, Ottmar Schnee, Thomas Ruppel, shutterstock

1. Auflage 2016, Stand: 30.09.2016

Haftungsausschluss: Die Stadt Eschborn übernimmt keinerlei Gewähr für die Aktualität, Korrektheit, Vollständigkeit oder Qualität der im Einkaufsplaner bereitgestellten Informationen. Haftungsansprüche gegen die Stadt Eschborn, welche sich auf Schäden materieller oder ideeller Art beziehen, die durch die Nutzung oder Nichtnutzung fehlerhafter oder unvollständiger Informationen verursacht werden, sind grundsätzlich ausgeschlossen, sofern seitens der Stadt Eschborn kein nachweislich vorsätzliches oder grob fahrlässiges Verhalten vorliegt. Die Stadt Eschborn behält sich vor, Teile des Einkaufsplaners oder den gesamten Einkaufsplaner ohne besondere Ankündigung zu verändern, zu ergänzen oder die Veröffentlichung/Verbreitung zeitweise oder endgültig einzustellen.

Quartalsweise Aktualisierung unter:

eschborn.de/abiszett_einkaufsplaner

Dieser Einkaufsplaner wurde Ihnen überreicht von: